

# Instructivo para la y el Funcionario de Casilla Especial

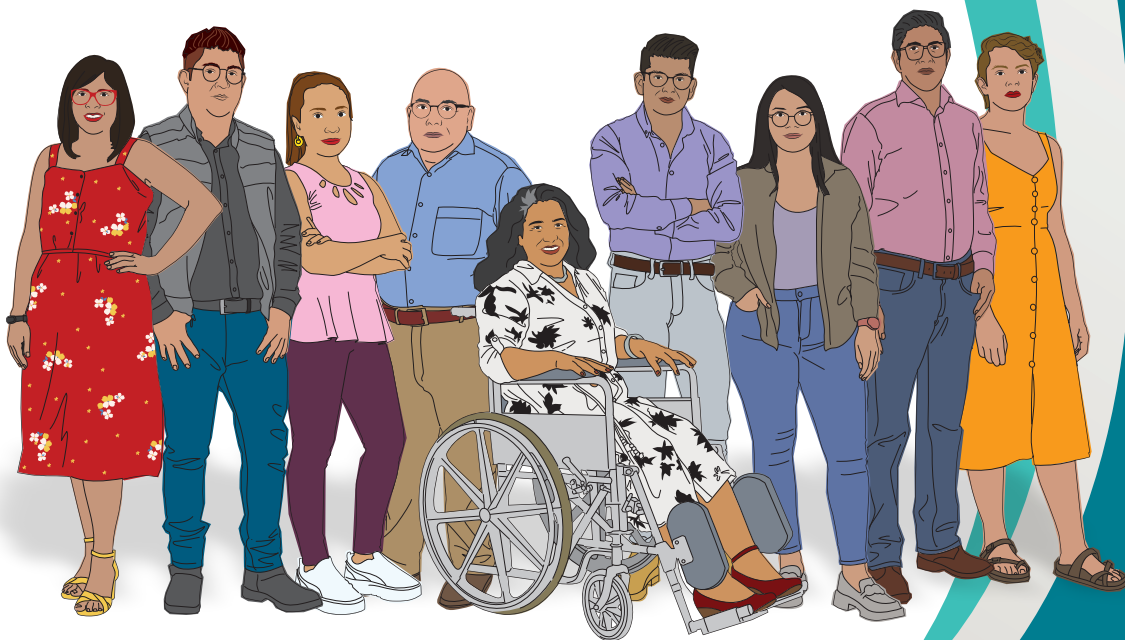

Elecciones Locales  
Proceso Electoral 2023-2024







# Instructivo para la y el Funcionario de Casilla Especial

Elecciones Locales

---

Proceso Electoral 2023-2024

## **Instituto Electoral y de Participación Ciudadana del Estado de Jalisco**

### **Consejera Presidenta**

Mtra. Paula Ramírez Höhne

### **Consejeras y Consejeros Electorales**

Mtra. Silvia Guadalupe Bustos Vásquez

Licda. Zoad Jeanine García González

Mtro. Miguel Godínez Terríquez

Dr. Moisés Pérez Vega

Licda. Brenda Judith Serafín Morfín

Mtra. Claudia Alejandra Vargas Bautista

### **Secretario Ejecutivo**

Mtro. Christian Flores Garza

### **Contralor General**

Lic. Eduardo Meza Rincón

### **Director Ejecutivo de Participación Ciudadana y Educación Cívica**

Mtro. Carlos Javier Aguirre Arias

### **Directora de Educación Cívica**

Licda. Larisa Martínez Flores

## **Instituto Nacional Electoral**

### **Consejera Presidenta**

Licda. Guadalupe Taddei Zavala

### **Consejeras y Consejeros Electorales**

Mtro. Arturo Castillo Loza

Norma Irene De la Cruz Magaña

Dr. Uuc-kib Espadas Ancona

Mtro. José Martín Fernando Faz Mora

Carla Astrid Humphrey Jordan

Mtra. Rita Bell López Vences

Mtro. Jorge Montaña Ventura

Mtra. Dania Paola Ravel Cuevas

Mtro. Jaime Rivera Velázquez

Mtra. Beatriz Claudia Zavala Pérez

### **Encargada de despacho de la Secretaría Ejecutiva**

Mtra. Claudia Edith Suárez Ojeda

### **Encargado de despacho del Órgano Interno de Control**

Lic. Luis Oswaldo Peralta Rivera

### **Directora Ejecutiva de Capacitación Electoral y Educación Cívica**

Licda. Maria Elena Cornejo Esparza

### **Titular de la Vocalía Ejecutiva de la Junta Local Ejecutiva en Jalisco**

C. D. Luis Zamora Cobián

## Contenido

Presentación	6
1. La Jornada Electoral	7
1.1 ¿Qué cargos se elegirán a nivel local?	7
2. Preparación e instalación de la casilla	8
3. Votación	12
4. Conteo de los votos y llenado de las actas	18
4.1 Clasificación de los votos	18
4.2 Conteo de los votos y llenado de las hojas para hacer operaciones de escrutinio y cómputo	22
4.3 Llenado de las actas de escrutinio y cómputo	33
5. Integración del expediente de casilla y de los paquetes electorales	42
6. Publicación de resultados y clausura de la casilla	47
6.1 ¿Cómo se realiza la publicación de resultados?	47
6.2 ¿Quién entrega los paquetes electorales locales?	48
Ejercicio de llenado de la documentación electoral en la casilla especial	52
<b>Anexo 1</b>	<b>140</b>
<b>Anexo 2</b>	<b>144</b>

## Presentación

El 2 de junio de 2024 nuestro país celebrará elecciones concurrentes, es decir, el mismo día se llevarán a cabo Elecciones Federales y Locales para renovar a representantes de los poderes ejecutivo y legislativo. A través de este proceso, millones de mexicanas y mexicanos podrán ejercer su derecho al voto para elegir a quienes ocuparán la Presidencia de la República, las Senadurías y las Diputaciones Federales, así como la Gubernatura, las Diputaciones Locales y los Ayuntamientos en Jalisco.

Para hacerlo posible, se requiere que 1.5 millones de personas como tú participen recibiendo, contando y registrando los votos de sus vecinos y vecinas en la instalación de alrededor de 170 mil casillas en todo el país.

Tu participación es primordial, pues como Funcionario de Casilla Especial estarás a cargo de garantizar el ejercicio del voto a las y los ciudadanos que el día de la elección se encuentren fuera de la sección que corresponde a su domicilio.

Para facilitar esta gran labor, la Casilla Especial en la que participarás contará con una computadora portátil cargada con el Sistema de Consulta en Casillas Especiales (SICCE), el cual permite la revisión de los datos de la ciudadanía para saber si cumplen los requisitos para poder votar y, en su caso, los cargos por los que pueden hacerlo.

Tu participación es primordial, pues sin el apoyo de las ciudadanas y ciudadanos que ese día se convierten en autoridad electoral al integrar las casillas, las elecciones no podrían realizarse. Por ello, es fundamental que asistas el día de la elección y realices con esmero las tareas que tendrás a tu cargo.

Te agradecemos todo tu esfuerzo y compromiso.



# 1. La Jornada Electoral

Es el día en el que las y los ciudadanos mexicanos votamos para elegir a nuestros representantes y gobernantes.

La Jornada Electoral se divide en:

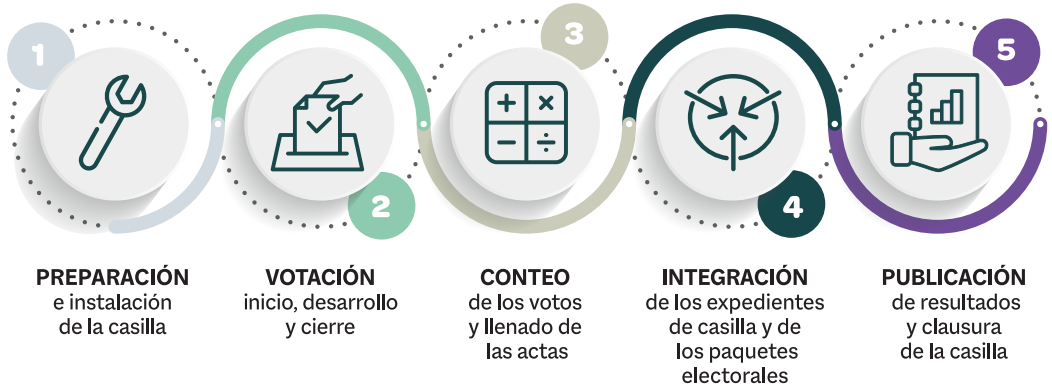

## 1.1 ¿Qué cargos se elegirán a nivel local?

En Jalisco elegiremos los siguientes cargos de elección popular:

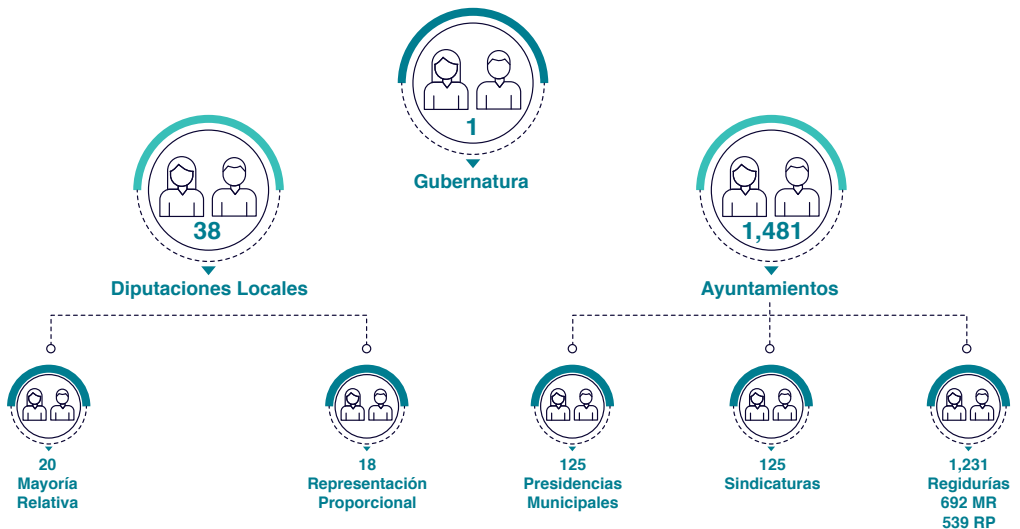



En el Anexo 1 se puede revisar la información de regidurías por municipio.

Además de los siete partidos políticos con registro nacional, actualmente en Jalisco hay 2 partidos locales, éstos son:



Las y los candidatos a Gobernatura, Diputaciones Locales y Ayuntamientos pueden ser propuestos por un partido político o varios partidos en coalición.

Además puede haber candidaturas independientes, sus nombres aparecen al final de la boleta.

Al recibir la documentación y el material electoral, la o el **Presidente** debe revisar que le entreguen 1,000 boletas para la elección de Gobernatura (color arena), para Diputaciones Locales (color rosa) y para Ayuntamientos (color verde oliva), además de las necesarias para que voten las y los representantes de partido político y candidaturas independientes (en adelante representantes).

## 2. Preparación e instalación de la casilla

### Recuerda:

*La casilla especial se instala para recibir los votos de las y los electores que el día de la elección están fuera de la sección electoral que les corresponde de acuerdo con su domicilio.*



*La o el operador del equipo de cómputo deberá estar junto a quien preside la casilla, de manera que la pantalla del equipo pueda ser observada por la o el **Presidente** de la casilla especial, por la o el propio operador del equipo de cómputo y por la persona electora que acuda a votar.*



Una vez que se realizaron todas las actividades que se indican en el Instructivo para la y el Funcionario de *Casilla Especial* de las Elecciones Federales relacionadas con la instalación de la mesa directiva de casilla, la o el **2do. Secretario** llena en el Acta de la Jornada Electoral Local el apartado “Instalación de la casilla”, para lo cual debe realizar las siguientes actividades:

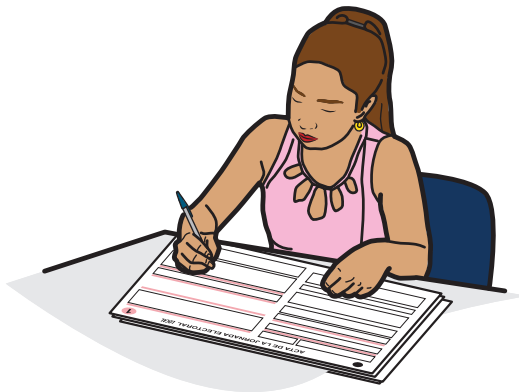

- 1 Llena los datos de identificación de casilla. En el espacio de **Distrito Electoral Local** copia el número que se encuentra en su nombramiento.
- 2 Cuenta una por una las boletas de las elecciones de Gobernatura, Diputaciones Locales y Ayuntamientos y anota las cantidades, con número y letra.
- 3 Escribe los números de folio inicial y final de las boletas recibidas; en caso de que no sean consecutivos, registrar el número de folio inicial y final de cada bloque.
- 4 Llena los demás datos de este apartado.
- 5 Solicita a las y los funcionarios que firmen la columna “Instalación de la casilla” del apartado **B** del acta (columna color rosa).
- 6 Solicita a las y los representantes de partidos políticos y de candidaturas independientes locales (en adelante representantes) que estén presentes al momento de la instalación, que firmen la columna “Instalación de la casilla” del apartado **C** del acta (columna color rosa).

### Importante:

*En las casillas especiales, además de las 1,000 boletas disponibles para que las y los electores voten por cada cargo (tanto federal como local), se contará con un número determinado de boletas para que voten las y los representantes ante la casilla. En caso de que sobren algunas de estas boletas, no pueden entregarse a quien no esté acreditado/a como representante ante la casilla.*



A continuación, se presenta un ejemplo del llenado del apartado “Instalación de la casilla” del Acta de la Jornada Electoral local.

**1** Instituto Electoral y de Participación Ciudadana PROCESO ELECTORAL LOCAL 2023-2024 **ACTA DE LA JORNADA ELECTORAL**

Para el llenado de esta acta utilice un bolígrafo de tinta azul, para que todas las copias se puedan leer y siga cada una de las instrucciones.

**1** Copie y anote la información de su nombramiento.

Entidad: JALISCO Distrito electoral local: 08  
 Municipio: Guadalajara  
 Sección: 1 9 0 7  
 (Con número)

**MARQUE CON X EL TIPO DE CASILLA**

BÁSICA	CONTIGUA	OTRA ORDENARIA	OTRA ORDENARIA CONTIGUA	ESPECIAL
<input type="checkbox"/>	<input type="checkbox"/>	<input type="checkbox"/>	<input type="checkbox"/>	<input checked="" type="checkbox"/>

**ESCRIBA EL NÚMERO DE CASILLA**

**INSTALACIÓN DE LA CASILLA**

**2** La casilla se instaló en: Av. de la Democracia núm. 10, colonia Lábaro Patrio  
 (Escriba el lugar, calle, número, colonia o localidad)

y su instalación empezó a las: 7 : 30 a.m. del día 2 de junio de 2024  
 (Con número)

Si la casilla se instaló en un lugar diferente al aprobado por el Consejo Distrital, explique las causas:

**3** Cuente una por una el total de boletas recibidas y anote la cantidad:

GUBERNATURA	<u>1 0 4 4</u> (Con número)	<u>Mil cuarenta y cuatro</u> (Con letra)
DIPUTACIONES LOCALES	<u>1 0 4 4</u> (Con número)	<u>Mil cuarenta y cuatro</u> (Con letra)
AYUNTAMIENTO	<u>1 0 4 4</u> (Con número)	<u>Mil cuarenta y cuatro</u> (Con letra)

**4** Escriba el número de folios inicial y final de las boletas de la elección de Gubernatura, Diputaciones Locales y Ayuntamiento recibidas, en caso de que los folios no sean continuos, utilice el segundo recuadro.

GUBERNATURA	DEL NÚMERO: <u>0059200</u> AL NÚMERO: <u>0060243</u>	DEL NÚMERO: <u>          </u> AL NÚMERO: <u>          </u>
DIPUTACIONES LOCALES	DEL NÚMERO: <u>0059200</u> AL NÚMERO: <u>0060243</u>	DEL NÚMERO: <u>          </u> AL NÚMERO: <u>          </u>
AYUNTAMIENTO	DEL NÚMERO: <u>0059200</u> AL NÚMERO: <u>0060243</u>	DEL NÚMERO: <u>          </u> AL NÚMERO: <u>          </u>

**5** ¿Alguna o algún representante de partido político y de candidatura independiente firmó o selló las boletas?  
 Marque con "X" la o el representante que firmó o selló las boletas:  SI  NO (Marque con una "X")



**6** Cuando las urnas fueron armadas ante las y los funcionarios y las representaciones partidistas y de candidatura independiente presentes, la o el presidente:

¿Comprobó que las urnas estaban vacías?  SI  NO (Marque con una "X")  
 ¿Colocó las urnas a la vista de todas las personas?  SI  NO (Marque con una "X")

**7** En caso de que se hubieran presentado incidentes durante la instalación de la casilla marque en el apartado **A**.

**8** Escriba el nombre del funcionario de mesa directiva de casilla y de las representaciones partidistas y de candidatura independiente en los apartados **B** y **C** según corresponda, y asegúrese de que firmen en la columna de instalación de la casilla (color rosa).

**9** La votación inició a las 8 : 00 a.m.

**CIERRE DE LA VOTACIÓN**

**10** La votación terminó a las            :            p.m. porque: (Marque con una "X")  
 (Formato de 12 horas)  
 Antes de las 6:00 p.m. ya había votado todo el electorado de la lista nominal.  Después de las 6:00 p.m. aún había electorado presente en la casilla.  
 A las 6:00 pm ya no había electorado en la casilla.  Se suspendió definitivamente la votación.

**11** En caso de que se hubieran presentado incidentes durante el desarrollo y el cierre de la votación marque en el apartado **A**.

**DESTINO: ORIGINAL PARA LA BOLSA DE EXPEDIENTE**

- A** ¿Se p...
- Utilic**
- 12** Escri...
- 13** Soli...
- B** Marc...
- MESA DIRECTIVA DE CASILLA**
- C** Marc...

REPRESENTACIONES PARTIDISTAS Y DE CANDIDATURA INDEPENDIENTE

- 14** Una v...
- 1. Gu**
- 2. Gu**
- 3. Gu**
- 4. En**
- Si alc...**
- permi**
- SE LEV.**
- A): 296**
- Y APLIC**
- ELECCI**



### 3. Votación

En el *Instructivo para la y el Funcionario de Casilla Especial* de las Elecciones Federales se detallan los pasos a seguir para recibir los votos, así como para el cierre de la votación.

Cuando la o el Presidente entregue las boletas a las y los electores, se debe asegurar de que sean para todas las elecciones y de conformidad con los siguientes colores:



Núm.	Cargo de elección	Boleta de color
1	Presidencia	Café
2	Senadurías	Gris
3	Diputaciones Federales	Beige
4	Gubernatura	Arena
5	Diputaciones Locales	Rosa
6	Ayuntamientos	Verde olivo

#### Recuerda:



La o el operador busca la información de la Credencial para Votar de cada persona en el sistema instalado en el equipo de cómputo que habrá en cada casilla. En dicho sistema se consulta si la credencial es vigente y los cargos por los que puede votar, si uno de los cargos es de Diputaciones Locales por Representación Proporcional, la o el **Presidente** coloca el sello "Representación Proporcional" en la parte superior de la boleta correspondiente.



Para saber qué hacer en caso de no poder utilizar el sistema que contiene el equipo de cómputo, revisa el **Anexo 2**.

En caso de que se presente algún incidente durante la votación, la o el **2do. Secretario** lo describe en la Hoja de incidentes de la elección local.

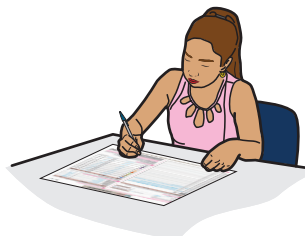

## Importante:



*La o el Presidente es la máxima autoridad en la casilla, por lo que debe asegurar y cuidar que se respete el derecho a votar de todas las personas, sin importar si son hombres o mujeres, si tienen alguna discapacidad, su origen étnico, religión, condición social o de salud, sus preferencias sexuales, expresión o identidad de género, estado civil, apariencia o cualquier otra condición.*



Al finalizar la votación la o el **2do. Secretario** llena el apartado “Cierre de la votación” del Acta de la Jornada Electoral Local, de acuerdo con lo siguiente:

- 1 Registra la hora del término de la votación.
- 2 Registra, en su caso, si se presentaron incidentes y el momento en que se hayan presentado.
- 3 Solicita a las y los funcionarios que firmen la columna (color gris) “Cierre de la votación” del apartado **B** del acta.
- 4 Solicita a las y los representantes presentes al momento del cierre que firmen la columna “Cierre de la votación” (color beige) el apartado **C** del acta.



En el siguiente ejemplo se muestra el llenado del apartado “Cierre de la votación” del Acta de la Jornada Electoral local y de la Hoja de incidentes local.

1



PROCESO ELECTORAL LOCAL 2023-2024

# ACTA DE LA JORNADA ELECTORAL

Para el llenado de esta acta utilice un bolígrafo de tinta azul, para que todas las copias se puedan leer y siga cada una de las instrucciones.

1 Copie y anote la información de su nombramiento.

Entidad: JALISCO Distrito electoral local: 08

Municipio: Guadalajara

Sección: 1 9 0 7  
(Con número)

MARQUE CON X EL TIPO DE CASILLA				
BÁSICA	CONTIGUA	EXTRA ORDINARIA	EXTRA ORDINARIA CONTIGUA	ESPECIAL
<input type="checkbox"/>	<input type="checkbox"/>	<input type="checkbox"/>	<input type="checkbox"/>	<input checked="" type="checkbox"/>
ESCRIBA EL NÚMERO DE CASILLA				
				<u>0 1</u>

## INSTALACIÓN DE LA CASILLA

2 La casilla se instaló en: Av. de la Democracia núm. 10, colonia Lábaro Patrio

(Escriba el lugar, calle, número, colonia o localidad)

\_\_\_\_\_ y su instalación empezó a las: 7 : 30 a.m. del día 2 de junio de 2024.  
(Con número)

Si la casilla se instaló en un lugar diferente al aprobado por el Consejo Distrital, explique las causas: \_\_\_\_\_

3 Cuente una por una el total de boletas recibidas y anote la cantidad:

GOBERNATURA 1 0 4 4 Mil cuarenta y cuatro  
(Con número) (Con letra)

DIPUTACIONES LOCALES 1 0 4 4 Mil cuarenta y cuatro  
(Con número) (Con letra)

AYUNTAMIENTO 1 0 4 4 Mil cuarenta y cuatro  
(Con número) (Con letra)

4 Escriba el número de folios inicial y final de las boletas de la elección de Gobernatura, Diputaciones Locales y Ayuntamientos recibidas, en caso de que los folios no sean continuos, utilice el segundo recuadro.

GOBERNATURA  
DEL NÚMERO/EPCJ- 0059200 AL NÚMERO/EPCJ- 0060243 DEL NÚMERO/EPCJ- \_\_\_\_\_ AL NÚMERO/EPCJ- \_\_\_\_\_  
(Con número) (Con número) (Con número) (Con número)

DIPUTACIONES LOCALES  
DEL NÚMERO/EPCJ- 0059200 AL NÚMERO/EPCJ- 0060243 DEL NÚMERO/EPCJ- \_\_\_\_\_ AL NÚMERO/EPCJ- \_\_\_\_\_  
(Con número) (Con número) (Con número) (Con número)

AYUNTAMIENTO  
DEL NÚMERO/EPCJ- 0059200 AL NÚMERO/EPCJ- 0060243 DEL NÚMERO/EPCJ- \_\_\_\_\_ AL NÚMERO/EPCJ- \_\_\_\_\_  
(Con número) (Con número) (Con número) (Con número)

5 ¿Alguna o algún representante de partido político y de candidatura independiente firmó o selló las boletas?

Marque con "X" la o el representante que firmó o selló las boletas:

SÍ  NO  
(Marque con una "X")



6 Cuando las urnas fueron armadas ante las y los funcionarios y las representaciones partidistas y de candidatura independiente presentes, la o el presidente:

¿Comprobó que las urnas estaban vacías?  SÍ  NO  
(Marque con una "X")

¿Colocó las urnas a la vista de todas las personas?  SÍ  NO  
(Marque con una "X")

7 En caso de que se hubieran presentado incidentes durante la instalación de la casilla marque en el apartado **A**

8 Escriba el nombre del funcionario de mesa directiva de casilla y de las representaciones partidistas y de candidatura independiente en los apartados **B** y **C** según corresponda, y asegúrese de que firmen en la columna de instalación de la casilla (color rosa).

9 La votación inició a las 8 : 00 a.m.

## CIERRE DE LA VOTACIÓN

10 La votación terminó a las 6 : 45 p.m. porque: (Marque con una "X")

- Antes de las 6:00 p.m. ya había votado todo el electorado de la lista nominal.  Después de las 6:00 p.m. aún había electorado presente en la casilla.  
 A las 6:00 pm ya no había electorado en la casilla.  Se suspendió definitivamente la votación.

11 En caso de que se hubieran presentado incidentes durante el desarrollo y el cierre de la votación marque en el apartado **A**.

**DESTINO: ORIGINAL PARA LA BOLSA DE EXPEDIENTE**

A ¿Se p  
Utilic

12 Escri  
indep  
PAN

13 Solic  
repre  
es ne

B Marq  
MESA DIRECTIVA DE CASILLA

C Marq  
o aban

REPRESENTACIONES PARTIDISTAS Y DE CANDIDATURA INDEPENDIENTE

14 Una v  
1. Gu  
2. Gu  
3. Gu  
4. Ent  
Si alg  
perm  
SE LEV/  
A): 296/  
Y APLIC  
ELEC

La Hoja de incidentes para describir las características de tiempo, modo y lugar del incidente ocurrido.

ba en el cuadro correspondiente el número de escritos de protesta o incidentes que las representaciones partidistas y de candidatura pendiente hayan presentado y méталos en la bolsa de expediente de la elección de Gubernatura.



ite que en la columna del cierre de la votación (color café claro) firme el funcionario de mesa directiva de casilla en el apartado B; y las presentaciones partidistas y de candidatura independiente en el apartado C, en caso de que estos no sean los mismos que firmaron en la instalación, es necesario que anoten también su nombre.

je con una "X" si la o el funcionario se tomó de la fila de votantes.

CARGO	DE LA FILA	NOMBRES	INSTALACIÓN DE LA CASILLA FIRMAS	CIERRE DE LA VOTACIÓN FIRMAS
PRESIDENTE/A		Emiliano Canceles	Emiliano Canceles	Emiliano Canceles
1er. SECRETARIO/A		Lorena Urnas	Lorena Urnas	Lorena Urnas
2do. SECRETARIO/A		Esteban Secciones	Esteban Secciones	Esteban Secciones
1er. ESCRUTADOR/A		Mario Votos	Mario Votos	Mario Votos
2do. ESCRUTADOR/A		Teresa Actas	Teresa Actas	Teresa Actas
3er. ESCRUTADOR/A		Francisco Paquetes	Francisco Paquetes	Francisco Paquetes

ue con una "X" en la columna correspondiente si la o el representante es propietario (P) o suplente (S), si firmó bajo protesta o si no firmó por negativa del condono. Los espacios con líneas diagonales en la columna de instalación de casilla no deben ser llenados.

PARTIDO O CANDIDATURA	NOMBRE COMPLETO	Marque con "X"		INSTALACIÓN DE LA CASILLA FIRMAS	CIERRE DE LA VOTACIÓN FIRMAS	Marque con "X"	
		P	S			SI FIRMO BAJO PROTESTA	SI FIRMO POR NEGATIVA O ABANDONO
PAN	Cristobal Distritos	X		Cristobal Distritos	Cristobal Distritos		
PRD	Regina Documentos	X		Regina Documentos	Regina Documentos		
PRD	Pedro Secciones	X		Pedro Secciones	Pedro Secciones		
VERDE	Renata Legal	X		Renata Legal	Renata Legal		
PT	Jorge Cortina		X	Jorge Cortina	Jorge Cortina		
	Mercedes Fila	X		Mercedes Fila	Mercedes Fila		
morena	Alonso Local	X		Alonso Local	Alonso Local		
H HUMANOS	Luciano Consejo	X		Luciano Consejo	Luciano Consejo		
	Anita Elecciones	X		Anita Elecciones	Anita Elecciones		
CI	Roberta Emblemas	X		Roberta Emblemas	Roberta Emblemas		
	José Hojas	X		José Hojas	José Hojas		
CI	Perla Sillas	X		Perla Sillas	Perla Sillas		

vez llenada y firmada el acta:

arde el original en la bolsa de expediente de la elección de Gubernatura que va dentro del paquete electoral;

arde la primera copia en la bolsa de expediente de la elección de Diputaciones Locales;

arde la segunda copia en la bolsa de expediente de la elección de Ayuntamiento;

regue copia legible a las representaciones partidistas y de candidatura independiente presentes, según el orden de registro del apartado C

jún o alguna representante de partido político o de candidatura independiente solicita tomar una fotografía del original del acta, Usted debe ditárselo.

ANTA LA PRESENTE ACTA CON FUNDAMENTO EN LOS ARTÍCULOS 82, PÁRRAFOS 1 Y 2; 86, PÁRRAFO 1, INCISOS A), B) Y D); 258 AL 261; 273 AL 278; 281; 282; 285 AL 287; 295, PÁRRAFO 1, INCISO ; 362, PÁRRAFO 1, INCISO B); Y 435 DE LA LEY GENERAL DE INSTITUCIONES Y PROCEDIMIENTOS ELECTORALES; ARTÍCULOS 293, 306, 326, 353, 372 PÁRRAFO 1, FRACCIÓN II Y DEMÁS RELATIVOS A LA LEY DEL CÓDIGO ELECTORAL DEL ESTADO DE JALISCO; Y EN LOS ARTÍCULOS 150, PÁRRAFO 1, INCISO A); 163, PÁRRAFOS 1 Y 2; Y ANEXO 4.1, APARTADO A, NUMERAL 1 DEL REGLAMENTO DE ELECCIONES.

## DE CASILLA DE LA ELECCIÓN DE GUBERNATURA





ciones.

### 3 FUNCIONARIOS/AS DE MESA DIRECTIVA DE CASILLA

Escriba los nombres de las y los funcionarios de casilla presentes y asegúrese que firmen en su totalidad.

CARGO	NOMBRE COMPLETO	FIRMA
PRESIDENTE/A	Emiliano Canceles	<i>Emiliano Canceles</i>
1er. SECRETARIO/A	Lorena Urnas	<i>Lorena Urnas</i>
2do. SECRETARIO/A	Esteban Secciones	<i>Esteban Secciones</i>
1er. ESCRUTADOR/A	Mario Votos	<i>Mario Votos</i>
2do. ESCRUTADOR/A	Teresa Actas	<i>Teresa Actas</i>
3er. ESCRUTADOR/A	Francisco Paquetes	<i>Francisco Paquetes</i>

### 4 REPRESENTACIONES PARTIDISTAS Y DE CANDIDATURA INDEPENDIENTE

Escriba los nombres de las representaciones partidistas y de candidatura independiente presentes, marque con "X" si es la o el propietario (P) o suplente (S) y asegúrese que firmen en su totalidad.

PARTIDO O CANDIDATURA	NOMBRE COMPLETO	Marque con "X"		FIRMA	Marque con "X"	
		P	S		SI FIRMA BLANCO PROTESTA	NO FIRMA POR NEGATIVA O ABANDONO
	Cristobal Distritos	X		<i>Cristobal Distritos</i>		
	Regina Documentos	X		<i>Regina Documentos</i>		
	Pedro Secciones	X		<i>Pedro Secciones</i>		
	Renata Legal	X		<i>Renata Legal</i>		
	Jorge Cortina		X	<i>Jorge Cortina</i>		
	Mercedes Fila	X		<i>Mercedes Fila</i>		
morena	Alonso Local	X		<i>Alonso Local</i>		
	Luciano Consejo	X		<i>Luciano Consejo</i>		
	Anita Elecciones	X		<i>Anita Elecciones</i>		
	Roberta Emblemas	X		<i>Roberta Emblemas</i>		
	José Hojas	X		<i>José Hojas</i>		
	Perla Sillas	X		<i>Perla Sillas</i>		

\* (P) Propietario/a (S) Suplente

### 5 INTEGRACIÓN DEL EXPEDIENTE

Una vez llenada y firmada el acta:

1. **Guarde el original** en la Bolsa de expediente de casilla de la elección de **Gubernatura**;
2. **Guarde la primera copia** en la Bolsa de expediente de casilla de la elección de **Diputaciones Locales**;
3. **Guarde la segunda copia** en la Bolsa de expediente de casilla de la elección de **Ayuntamiento**;
4. **Entregue copia legible** a las representaciones partidistas y de candidatura independiente presentes, según el cuadro del apartado 4. Este documento constituye parte integrante del Acta de la Jornada Electoral o de la de Escrutinio y Cómputo de casilla, según el momento en el que se presenten los incidentes. En caso de que alguna o algún representante de partido político y de candidatura independiente, le solicite tomar una fotografía del acta, **Usted debe permitirselo**.

SE EXTIENDE LA PRESENTE HOJA DE INCIDENTES CON FUNDAMENTO EN LOS ARTÍCULOS 86, PÁRRAFO 1 INCISO A, 273, PÁRRAFO 4 INCISO E, 275, 276, 278, 281, 282, 293, PÁRRAFOS 1 INCISO E, 2, 3 Y 4, 294 Y DEMÁS RELATIVOS Y APLICABLES DE LA LEY GENERAL DE INSTITUCIONES Y PROCEDIMIENTOS ELECTORALES; ARTÍCULOS 293,306 Y DEMÁS RELATIVOS Y APLICABLES DEL CÓDIGO ELECTORAL DEL ESTADO DE JALISCO; ARTÍCULOS 150, PÁRRAFO 1, INCISO A, FRACCIÓN XX Y DEMÁS RELATIVOS Y APLICABLES DEL REGLAMENTO DE ELECCIONES.

## 4. Conteo de los votos y llenado de las actas

Para llevar a cabo la clasificación y el conteo de los votos se realizan los pasos que se indican en el Instructivo para la y el Funcionario de Casilla Especial de las Elecciones Federales.

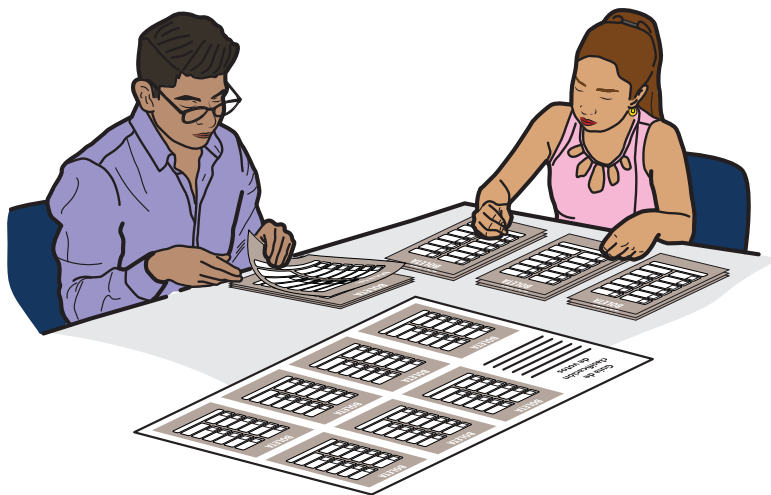

### 4.1 Clasificación de los votos

Las boletas sobrantes de las elecciones locales son canceladas por la o el **2do. Secretario** marcando dos líneas diagonales con tinta, antes de empezar a clasificar los votos.



Te presentamos algunos ejemplos para que los tengas en cuenta al momento de clasificar los votos:

**Boletas sobrantes:** Son las boletas que no se usaron porque no acudieron a votar y que, sin desprenderlas del bloc, se cancelan con dos rayas diagonales hechas con tinta.



**Votos para cada partido político:** Cuando la o el elector marcó en la boleta solamente un recuadro con emblema de partido político



**Votos para coalición:** Cuando la o el elector marcó en la boleta dos o más recuadros, siempre y cuando exista coalición entre los partidos, es decir, cuando aparezca el mismo nombre de la o el candidato en dos o más recuadros.



**Votos para candidatura independiente:** Cuando la o el elector marcó en la boleta sólo un recuadro con el nombre de la o el candidato independiente. En la boleta aparecerá el nombre completo de la o el candidato.



**Votos para candidaturas no registradas:** Cuando en el recuadro correspondiente a candidaturas no registradas, la o el elector escribió algún nombre con al menos un apellido.



**Votos nulos:** Cuando la o el elector marcó en la boleta dos o más recuadros de partidos que no forman una coalición, marcó toda la boleta o depositó la boleta en blanco, es decir, cuando no se puede determinar a favor de quién emitió su voto.



## Recuerda que...

Durante la clasificación de los votos se pueden encontrar boletas de un color diferente depositados en la urna, es decir, de otra elección. Sepáralas. La o el **Presidente** las debe guardar en el sobre de votos encontrados en otras urnas.



### 4.2 Conteo de los votos y llenado de las hojas para hacer operaciones de escrutinio y cómputo

Para llevar a cabo la clasificación y el conteo de los votos, la o el **2do. Secretario** lee las instrucciones de la hoja para hacer operaciones de escrutinio y cómputo de las elecciones locales y conforme se realizan las actividades registra la información que le proporcionan las y los escrutadores.

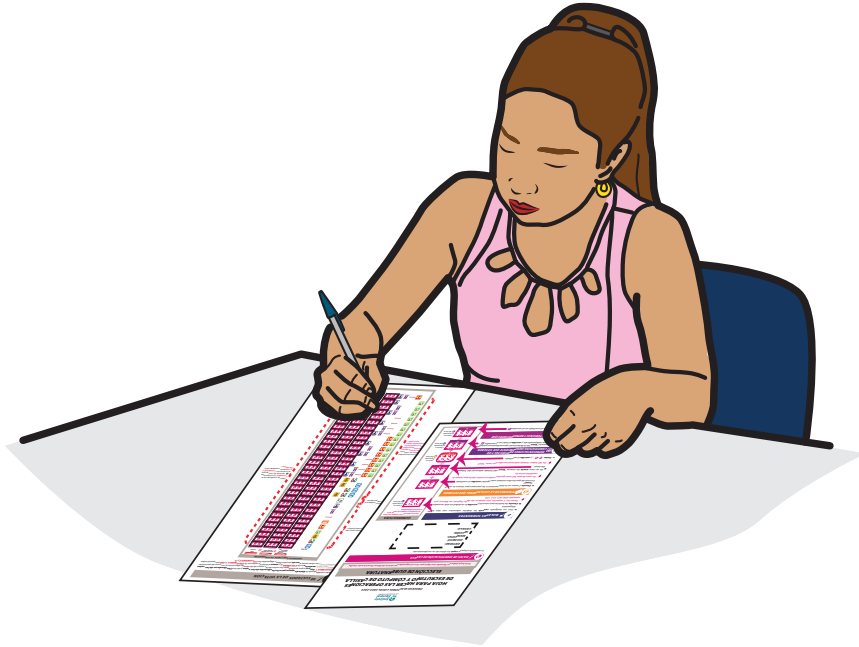

La hoja para hacer operaciones de Escrutinio y Cómputo de casilla por tipo de elección, indica el orden en que se debe realizar el escrutinio y cómputo que para Jalisco es:



El conteo de votos de las Elecciones Locales y Federales se realiza de manera simultánea, es decir, al mismo tiempo:



**2do. Secretario/a  
y 3er. Escrutador/a**

Realizan la clasificación y el conteo de los votos de la **Elección de Gubernatura, Diputaciones Locales y Ayuntamientos.**



**1er. Secretario/a y  
1er. Escrutador/a y 2do. Escrutador/a**

Realizan la clasificación y el conteo de los votos de las Elecciones Federales: **Presidencia, Senadurías y Diputaciones Federales.**



Al vaciar la urna de Diputaciones Locales (color rosa) se separan los votos de representación proporcional (que tienen el sello) para que se clasifiquen y cuenten una vez que se vaciaron y contaron los votos de todas las urnas.

Los votos con el sello “Representación Proporcional” que tengan más de un recuadro marcado se clasifican como nulos, ya que para este principio no existen **coaliciones ni candidaturas independientes.**

### Importante:

En caso necesario, la o el **Presidente** permitirá que la o el CAE copie, para el conteo rápido, los resultados de la columna 1 (votos sacados de la urna de Gubernatura) del apartado “Resultados de la votación” de la hoja de operaciones de la elección de Gubernatura.



**6 RESULTADOS DE LA VOTACIÓN**

Anote las cantidades de la **Guía de apoyo para la clasificación de los votos** y de los **Clasificadores de los votos** en la **COLUMNA 1. Espere** a que se entregan los votos de las urnas de las demás elecciones y, en caso de encontrar de **GUBERNATURA, anótelos** en la **COLUMNA 2 y sume** el total de votos en la **COLUMNA 1. Si NO** encuentra votos de **GUBERNATURA** en esas urnas, **anote** con dos líneas diagonales las **COLUMNAS 2 y 3.**

Partido	COLUMNA 1		COLUMNA 2		COLUMNA 3	
	Proporcional	Mayoría	Proporcional	Mayoría	Proporcional	Mayoría
Partido 1	0	0	0	0	0	0
Partido 2	0	0	0	0	0	0
Partido 3	0	0	0	0	0	0
Partido 4	0	0	0	0	0	0
Partido 5	0	0	0	0	0	0
Partido 6	0	0	0	0	0	0
Partido 7	0	0	0	0	0	0
Partido 8	0	0	0	0	0	0
Partido 9	0	0	0	0	0	0
Partido 10	0	0	0	0	0	0
Partido 11	0	0	0	0	0	0
Partido 12	0	0	0	0	0	0
Partido 13	0	0	0	0	0	0
Partido 14	0	0	0	0	0	0
Partido 15	0	0	0	0	0	0
Partido 16	0	0	0	0	0	0
Partido 17	0	0	0	0	0	0
Partido 18	0	0	0	0	0	0
Partido 19	0	0	0	0	0	0
Partido 20	0	0	0	0	0	0
Partido 21	0	0	0	0	0	0
Partido 22	0	0	0	0	0	0
Partido 23	0	0	0	0	0	0
Partido 24	0	0	0	0	0	0
Partido 25	0	0	0	0	0	0
Partido 26	0	0	0	0	0	0
Partido 27	0	0	0	0	0	0
Partido 28	0	0	0	0	0	0
Partido 29	0	0	0	0	0	0
Partido 30	0	0	0	0	0	0
Partido 31	0	0	0	0	0	0
Partido 32	0	0	0	0	0	0
Partido 33	0	0	0	0	0	0
Partido 34	0	0	0	0	0	0
Partido 35	0	0	0	0	0	0
Partido 36	0	0	0	0	0	0
Partido 37	0	0	0	0	0	0
Partido 38	0	0	0	0	0	0
Partido 39	0	0	0	0	0	0
Partido 40	0	0	0	0	0	0
Partido 41	0	0	0	0	0	0
Partido 42	0	0	0	0	0	0
Partido 43	0	0	0	0	0	0
Partido 44	0	0	0	0	0	0
Partido 45	0	0	0	0	0	0
Partido 46	0	0	0	0	0	0
Partido 47	0	0	0	0	0	0
Partido 48	0	0	0	0	0	0
Partido 49	0	0	0	0	0	0
Partido 50	0	0	0	0	0	0

**Etiquetas de anotación:**

- Votos para cada partido público
- Votos para candidatos independientes
- Votos para los partidos públicos en coalición. En caso de que algunos de los candidatos no hubieran alcanzado votos, anote "0".
- Copie los resultados de la COLUMNA 1 en el apartado del Acta. En caso de que en cualquiera de las COLUMNAS 2 y 3 anote las cantidades de la COLUMNA 1.

Al terminar de llenar la columna 1 de la hoja de operaciones de cada una de las elecciones locales, se clasifican y cuentan los votos sacados de las otras urnas y que la o el **Presidente** guardó en el sobre correspondiente comenzando con la de la elección de Gubernatura. Después los votos de las elecciones de Diputaciones Locales de Mayoría Relativa, Ayuntamientos y Diputaciones Locales Representación Proporcional, el resultado se anota en la columna 2 de la elección correspondiente se suma la columna 1 y 2 para anotar el resultado de la columna 3.

PROCESO ELECTORAL LOCAL 2023-2024

# HOJA PARA HACER LAS OPERACIONES DE ESCRUTINIO Y CÓMPUTO DE CASILLA ESPECIAL

## ELECCIÓN DE GUBERNATURA

Esta hoja debe ser llenada con lápiz por la o el segundo secretario de Mesa Directiva de Casilla.

### 1 DATOS DE IDENTIFICACIÓN DE CASILLA

Si no está la etiqueta **copie** los datos de su nombramiento.

**ENTIDAD:** Jalisco

**DISTRITO:** 08

**MUNICIPIO:** Guadalajara

**SECCIÓN:** 1907

**CASILLA:** Especial 01

### 2 BOLETAS SOBANTES

a. Con un bolígrafo **cancelé** las boletas sobrantes con dos líneas diagonales.

b. **Cuente** las boletas que cancelé y **escriba** la cantidad en este recuadro:

● Llene los 4 espacios con número sin dejar lugares en blanco, por ejemplo: 0000, 0001, 0012, 0123.

#### GUBERNATURA

Copie los datos de esta columna en el Acta de escrutinio y cómputo de casilla especial de la elección de Gubernatura.

0	4	2	6
---	---	---	---

Copie en el apartado 2 del Acta.

### 3 PERSONAS QUE VOTARON POR LA ELECCIÓN DE GUBERNATURA

**Anote** del Sistema de Consulta de Casillas Especiales (SICCE) el total de personas que votaron por Gubernatura, en el recuadro **A**:

● Solo en caso de no estar disponible el SICCE, **cuente** dos veces el total de personas que votaron por GUBERNATURA de las hojas del acta de las y los electores en tránsito y **anote** el resultado en el recuadro **A**. En caso de que no sean iguales las cantidades vuelva a contar hasta que tenga la cantidad correcta.

0	6	1	8
A			

Copie en el apartado 3 del Acta.

# 6 RESULTADOS DE LA VOTACIÓN

Anote las cantidades de la **Guía de apoyo para la clasificación de los votos** y de los **Clasificadores de los votos** en la **COLUMNA 1**. Espere a que se extraigan los votos de las urnas de las demás elecciones y, en caso de encontrar de **GUBERNATURA**, anótelos en la **COLUMNA 2** y **sume** el total de votos en la **COLUMNA 3**. Si **NO** encuentra votos de **GUBERNATURA** en otras urnas, **cancela** con dos líneas diagonales las **COLUMNAS 2 y 3**.

**CUADRO DE RESULTADOS DE GUBERNATURA**

Partido	COLUMNA 1	COLUMNA 2	COLUMNA 3
	Votos sacados de la urna de Gubernatura <i>Escriba con número</i>	Votos encontrados en otras urnas <i>Escriba con número</i>	Total de votos <i>Escriba con número</i>
	0 1 0	0 0 0	0 1 0
	0 1 0	0 0 0	0 1 0
	0 0 8	0 0 2	0 1 0
	0 1 5	0 0 0	0 1 5
	0 1 0	0 0 5	0 1 5
	0 5 6	0 0 4	0 6 0
morena	0 1 5	0 0 0	0 1 5
	0 1 5	0 0 0	0 1 5
	0 1 5	0 0 0	0 1 5
	0 5 7	0 0 3	0 6 0
	0 3 0	0 0 0	0 3 0
	0 4 0	0 0 0	0 4 0
	0 4 0	0 0 0	0 4 0
	0 4 0	0 0 0	0 4 0
	0 1 5	0 0 0	0 1 5
	0 1 0	0 0 2	0 1 2
	0 1 2	0 0 0	0 1 2
	0 0 9	0 0 0	0 0 9
	0 1 2	0 0 0	0 1 2
	0 0 9	0 0 0	0 0 9
	0 0 9	0 0 0	0 0 9
	0 0 6	0 0 0	0 0 6
	0 1 2	0 0 0	0 1 2
	0 0 9	0 0 0	0 0 9
	0 0 9	0 0 0	0 0 9
	0 0 5	0 0 1	0 0 6
	0 0 9	0 0 0	0 0 9
	0 0 6	0 0 0	0 0 6
	0 0 6	0 0 0	0 0 6
	0 1 2	0 0 0	0 1 2

Votos para cada partido político:

Votos para candidatura independiente:

Votos para los partidos políticos en coalición:  
En caso de que alguna de las combinaciones de la coalición no hubiera obtenido votos, anote '000'.

Copie las cantidades de la **COLUMNA 3** en el apartado **6** del Acta. En caso de que se cancelen las **COLUMNAS 2 y 3** anote las cantidades de la **COLUMNA 1**.

## 6 RESULTADOS DE LA VOTACIÓN

Anote las cantidades de la **Guía de apoyo para la clasificación de los votos** y de los **Clasificadores de los votos** en la **COLUMNA 1**. Espere a que se extraigan los votos de las urnas de las demás elecciones y, en caso de encontrar de **GUBERNATURA**, anótelos en la **COLUMNA 2** y **sume** el total de votos en la **COLUMNA 3**. Si **NO** encuentra votos de **GUBERNATURA** en otras urnas, **cancela** con dos líneas diagonales las **COLUMNAS 2 y 3**.

CUADRO DE RESULTADOS DE GUBERNATURA			COLUMNA 1	COLUMNA 2	COLUMNA 3
			Votos sacados de la urna de Gubernatura	Votos encontrados en otras urnas	Total de votos
			Escriba con número	Escriba con número	Escriba con número
Partido	morena	H	0 0 9	0 0 0	0 0 9
	morena	Futuro	0 0 9	0 0 0	0 0 9
	morena		0 0 6	0 0 0	0 0 6
		H Futuro	0 0 9	0 0 0	0 0 9
		H	0 0 6	0 0 0	0 0 6
	morena	H Futuro	0 0 9	0 0 0	0 0 9
	morena	H	0 0 6	0 0 0	0 0 6
	morena	Futuro	0 0 6	0 0 0	0 0 6
		H Futuro	0 0 6	0 0 0	0 0 6
		H	0 0 6	0 0 0	0 0 6
		CANDIDATOS/AS NO REGISTRADOS/AS	0 0 8	0 0 0	0 0 8
		VOTOS NULOS	0 1 0	0 0 0	0 1 0
		<b>TOTAL</b>	<b>6 0 1</b>	<b>0 1 7</b>	<b>6 1 8</b>

Votos para los partidos políticos en coalición: En caso de que alguna de las combinaciones de la coalición no hubiera obtenido votos, anote "000".

Votos para candidaturas NO registradas:

Votos nulos:

Suma todos los votos encontrados y anote el resultado:

Firma del Presidente/a de mesa directiva de casilla

Firma del segundo Secretario/a de mesa directiva de casilla

Copie las cantidades de la **COLUMNA 3** en el apartado 6 del Acta. En caso de que se cancelen las **COLUMNAS 2 y 3** anote las cantidades de la **COLUMNA 1**.

## 7 TOTAL DE VOTOS SACADOS DE LAS URNAS

Cuenta los votos de **GUBERNATURA** sacados de todas las urnas y **escriba** el resultado en el recuadro **F**:

## 8 TOTAL DE PERSONAS QUE VOTARON Y TOTAL DE VOTOS DE GUBERNATURA SACADOS DE LAS URNAS

¿Son iguales las cantidades anotadas en los recuadros **E** de la primera página y **F**?

## 9 TOTAL DE VOTOS DE GUBERNATURA SACADOS DE LAS URNAS Y EL TOTAL DE RESULTADOS DE LA VOTACIÓN

¿Son iguales las cantidades anotadas en el recuadro **F** y el **TOTAL** de la votación del apartado 6?

AL CONCLUIR EL LLENADO DE LA HOJA DE OPERACIONES, INICIE EL LLENADO DEL ACTA DE ESCRUTINIO Y CÓMPUTO SIGUIENDO LAS INDICACIONES DE ESTE DOCUMENTO. GUARDE ESTA HOJA EN EL EXPEDIENTE DE CASILLA DE LA ELECCIÓN DE GUBERNATURA.

## GUBERNATURA

Copie los datos de esta columna en el Acta de escrutinio y cómputo de casilla de la elección de Gubernatura.

6 1 8  
F

Copie en el apartado 7 del Acta.

X No  
(Marque con una "X")

Copie en el apartado 8 del Acta.

X No  
(Marque con una "X")

Copie en el apartado 9 del Acta.

# HOJA PARA HACER LAS OPERACIONES DE ESCRUTINIO Y CÁLCULO DE CASILLA ESPECIAL

## ELECCIÓN DE DIPUTACIONES LOCALES DE MAYORÍA RELATIVA

Esta hoja debe ser llenada con lápiz por la o el segundo secretario de Mesa Directiva de Casilla.

### 1 DATOS DE IDENTIFICACIÓN DE CASILLA

Si no está la etiqueta **copie** los datos de su nombramiento.

**ENTIDAD:** Jalisco  
**DISTRITO LOCAL:** 08  
**MUNICIPIO:** Guadalajara  
**SECCIÓN:** 1907  
**CASILLA:** Especial 01

### 2 BOLETAS SOBRAINTES

a. Con un bolígrafo **cancelé** las boletas sobrantes con dos rayas diagonales.

b. **Cuente** las boletas que canceló y **escriba** la cantidad en este recuadro:

● **Llene los 4 espacios con número sin dejar lugares en blanco, por ejemplo: 0000, 0001, 0012, 0123.**

#### DIPUTACIONES LOCALES DE MAYORÍA RELATIVA

Copie los datos de esta columna en el Acta de escrutinio y cómputo de casilla especial de la elección de Diputaciones Locales de mayoría relativa.

0 3 3 9

Copie en el apartado 2 del Acta.

### 3 PERSONAS QUE VOTARON POR LA ELECCIÓN DE DIPUTACIONES LOCALES DE MAYORÍA RELATIVA

**Añote** del Sistema de Consulta de Casillas Especiales (SICCE) el total de personas que votaron por **Diputaciones Locales** de mayoría relativa, en el recuadro **A**:

● **Solo en caso de no estar disponible el SICCE, cuente dos veces el total de personas que votaron por DIPUTACIONES LOCALES de mayoría relativa de las hojas del acta de las y los electores en tránsito y añote el resultado en el recuadro A**. En caso de que no sean iguales las cantidades vuelva a contar hasta que tenga la cantidad correcta.

0 6 1 8  
A

Copie en el apartado 5 del Acta.

# 4 RESULTADOS DE LA VOTACIÓN

Anote las cantidades de la **Guía de apoyo para la clasificación de los votos** y de los **Clasificadores de los votos** en la **COLUMNA 1**. Espere a que se extraigan los votos de las urnas de las demás elecciones y, en caso de encontrar de **DIPUTACIONES LOCALES DE MAYORÍA RELATIVA**, anótelos en la **COLUMNA 2** y **suma** el total de votos en la **COLUMNA 3**. Si **NO** encuentra votos de **DIPUTACIONES LOCALES DE MAYORÍA RELATIVA** en otras urnas, **cancela** con dos líneas diagonales las **COLUMNAS 2** y **3**.

CUADRO DE RESULTADOS DE DIPUTACIONES LOCALES DE MAYORÍA RELATIVA

	COLUMNA 1 Votos sacados de la urna de Diputaciones Locales MR <i>Escriba con número</i>	COLUMNA 2 Votos encontrados en otras urnas <i>Escriba con número</i>	COLUMNA 3 Total de votos <i>Escriba con número</i>
Partido			
	0 3 0	0 0 0	0 3 0
	0 3 0	0 0 0	0 3 0
	0 2 8	0 0 2	0 3 0
	0 1 5	0 0 0	0 1 5
	0 1 0	0 0 5	0 1 5
	0 5 6	0 0 4	0 6 0
morena	0 1 5	0 0 0	0 1 5
	0 1 5	0 0 0	0 1 5
	0 1 5	0 0 0	0 1 5
	0 5 7	0 0 3	0 6 0
	0 6 0	0 0 0	0 6 0
	0 1 0	0 0 0	0 1 0
	0 1 0	0 0 0	0 1 0
	0 1 0	0 0 0	0 1 0
	0 1 5	0 0 0	0 1 5
	0 1 0	0 0 2	0 1 2
	0 1 2	0 0 0	0 1 2
	0 0 9	0 0 0	0 0 9
	0 1 2	0 0 0	0 1 2
	0 0 9	0 0 0	0 0 9
	0 0 9	0 0 0	0 0 9
	0 0 6	0 0 0	0 0 6
	0 1 2	0 0 0	0 1 2
	0 0 9	0 0 0	0 0 9
	0 0 9	0 0 0	0 0 9
	0 0 5	0 0 1	0 0 6
	0 0 9	0 0 0	0 0 9
	0 0 6	0 0 0	0 0 6
	0 0 6	0 0 0	0 0 6
	0 1 2	0 0 0	0 1 2

Votos para cada partido político:

Votos para candidatura independiente:

Votos para los partidos políticos en coalición: En caso de que alguna de las combinaciones de la coalición no hubiera obtenido votos, anote '000'.

Copie las cantidades de la **COLUMNA 3** en el apartado **4** del Acta. En caso de que se cancelen las **COLUMNAS 2** y **3** anote las cantidades de la **COLUMNA 1**.

## 4 RESULTADOS DE LA VOTACIÓN

Anote las cantidades de la **Guía de apoyo para la clasificación de los votos** y de los **Clasificadores de los votos** en la **COLUMNA 1**. Espere a que se extraigan los votos de las urnas de las demás elecciones y, en caso de encontrar de **DIPUTACIONES LOCALES DE MAYORÍA RELATIVA**, anótelos en la **COLUMNA 2** y **sume** el total de votos en la **COLUMNA 3**. Si **NO** encuentra votos de **DIPUTACIONES LOCALES DE MAYORÍA RELATIVA** en otras urnas, **cancelo** con dos líneas diagonales las **COLUMNAS 2 y 3**.

CUADRO DE RESULTADOS DE DIPUTACIONES LOCALES DE MAYORÍA RELATIVA			
	COLUMNA 1 Votos sacados de la urna de Diputaciones Locales MR <i>Escribe con número</i>	COLUMNA 2 Votos encontrados en otras urnas <i>Escribe con número</i>	COLUMNA 3 Total de votos <i>Escribe con número</i>
Partido <b>PT</b> morena <b>H</b> JAGAMOS	0 0 9	0 0 0	0 0 9
<b>PT</b> morena Futuro	0 0 9	0 0 0	0 0 9
<b>PT</b> morena	0 0 6	0 0 0	0 0 6
<b>PT</b> <b>H</b> JAGAMOS Futuro	0 0 9	0 0 0	0 0 9
<b>PT</b> <b>H</b> JAGAMOS	0 0 6	0 0 0	0 0 6
<b>PT</b> <b>H</b> JAGAMOS Futuro	0 0 6	0 0 0	0 0 6
morena <b>H</b> JAGAMOS Futuro	0 0 9	0 0 0	0 0 9
morena <b>H</b> JAGAMOS	0 0 6	0 0 0	0 0 6
morena Futuro	0 0 6	0 0 0	0 0 6
<b>H</b> JAGAMOS Futuro	0 0 6	0 0 0	0 0 6
CANDIDATOS/AS NO REGISTRADOS/AS	0 0 8	0 0 0	0 0 8
VOTOS NULOS	0 1 0	0 0 0	0 1 0
<b>TOTAL</b>	0 6 0 1	0 0 1 7	0 6 1 8

Votos para los partidos políticos en coalición: En caso de que alguna de las combinaciones de la coalición no hubiera obtenido votos, anote "000".

Votos para candidaturas NO registradas:

Votos nulos:

Suma todos los votos encontrados y anote el resultado:

Copie las cantidades de la **COLUMNA 3** en el apartado 4 del Acta. En caso de que se cancelen las **COLUMNAS 2 y 3** anote las cantidades de la **COLUMNA 1**.

Firma del Presidente/a de mesa directiva de casilla  
Emiliano Candelas

Firma del segundo Secretario/a de mesa directiva de casilla  
Esteban Secares

## 5 TOTAL DE VOTOS SACADOS DE LAS URNAS

Cuente los votos de **DIPUTACIONES LOCALES DE MAYORÍA RELATIVA** sacados de todas las urnas y **escriba** el resultado en el recuadro **B**:

## 6 TOTAL DE PERSONAS QUE VOTARON Y TOTAL DE VOTOS DE DIPUTACIONES LOCALES DE MAYORÍA RELATIVA

¿Son iguales las cantidades anotadas en los recuadros **A** de la primera página y **B**?

## 7 TOTAL DE VOTOS DE DIPUTACIONES LOCALES DE MAYORÍA RELATIVA SACADOS DE LAS URNAS Y EL TOTAL DE RESULTADOS DE LA VOTACIÓN

¿Son iguales las cantidades anotadas en el recuadro **B** y el **TOTAL** de la votación del apartado 4?

AL CONCLUIR EL LLENADO DE LA HOJA DE OPERACIONES, INICIE EL LLENADO DEL ACTA DE ESCRUTINIO Y CÓMPUTO SIGUIENDO LAS INDICACIONES DE ESTE DOCUMENTO. GUARDE ESTA HOJA EN EL EXPEDIENTE DE CASILLA ESPECIAL DE LA ELECCIÓN DE DIPUTACIONES LOCALES DE MAYORÍA RELATIVA.

### DIPUTACIONES LOCALES DE MAYORÍA RELATIVA

Copie los datos de esta columna en el Acta de escrutinio y cómputo de casilla especial de la elección de Diputaciones Locales de mayoría relativa.

0	6	1	8
B			

Copie en el apartado 4 del Acta.

**No** Copie en el apartado 6 del Acta.  
(Marque con una "X")

**No** Copie en el apartado 7 del Acta.  
(Marque con una "X")

# ELECCIÓN DE DIPUTACIONES LOCALES DE REPRESENTACIÓN PROPORCIONAL

Esta hoja debe ser llenada con lápiz por la o el segundo secretario de Mesa Directiva de Casilla.

## 2 BOLETAS SOBRAINTES

a. Copie el total de boletas sobrantes de Diputaciones Locales de mayoría relativa que escribió en la primera hoja.

b. Cuente las boletas que canceló y escriba la cantidad en este recuadro:

Llene los 4 espacios con número sin dejar lugares en blanco, por ejemplo: 0000, 0001, 0012, 0123.

### DIPUTACIONES LOCALES DE REPRESENTACIÓN PROPORCIONAL

Copie los datos de esta columna en el Acta de escrutinio y cómputo de casilla especial de la elección de Diputaciones Locales de representación proporcional.

0	3	3	9
---	---	---	---

Copie en el apartado 2 del Acta.

## 3 PERSONAS QUE VOTARON POR LA ELECCIÓN DE DIPUTACIONES LOCALES DE REPRESENTACIÓN PROPORCIONAL

Anote del Sistema de Consulta de Casillas Especiales (SICCE) el total de personas que votaron por **Diputaciones Locales** de representación proporcional, en el recuadro A:

Solo en caso de no estar disponible el SICCE, cuente dos veces el total de personas que votaron por **DIPUTACIONES LOCALES** de representación proporcional de las hojas del acta de las y los electores en tránsito y anote el resultado en el recuadro A. En caso de que no sean iguales las cantidades vuelva a contar hasta que tenga la cantidad correcta.

0	0	8	7
---	---	---	---

A Copie en el apartado 3 del Acta.

## 4 RESULTADOS DE LA VOTACIÓN

Anote las cantidades de la **Guía de apoyo para la clasificación de los votos** y de los **Clasificadores de los votos** en la **COLUMNA 1**. Espere a que se extraigan los votos de las urnas de las demás elecciones y, en caso de encontrar de **DIPUTACIONES LOCALES DE REPRESENTACIÓN PROPORCIONAL**, **anótelos** en la **COLUMNA 2** y **sume** el total de votos en la **COLUMNA 3**. Si **NO** encuentra votos de **DIPUTACIONES LOCALES DE REPRESENTACIÓN PROPORCIONAL** en otras urnas, **cancela** con dos líneas diagonales las **COLUMNAS 2 y 3**.

	COLUMNA 1 Votos sacados de la urna de Diputaciones Locales RP Escriba con número	COLUMNA 2 Votos encontrados en otras urnas Escriba con número	COLUMNA 3 Total de votos Escriba con número
Partido PAN	0 0 8	0 0 0	0 0 8
Partido PDI	0 0 8	0 0 0	0 0 8
Partido PAB	0 0 8	0 0 0	0 0 8
Partido VERDE	0 0 8	0 0 0	0 0 8
Partido PT	0 0 8	0 0 0	0 0 8
Partido MOVIMIENTO CIUDADANO	0 0 8	0 0 0	0 0 8
morena	0 0 8	0 0 0	0 0 8
Votos para candidaturas NO registradas: H HAJANOS	0 0 8	0 0 0	0 0 8
Votos nulos: FUTURO	0 0 8	0 0 0	0 0 8
CANDIDATOS/AS NO REGISTRADOS/AS	0 0 5	0 0 0	0 0 5
VOTOS NULOS	0 1 0	0 0 0	0 1 0
<b>TOTAL</b>	0 0 8 7	0 0 0 0	0 0 8 7

Votos para cada partido político:

Votos para candidaturas NO registradas:

Votos nulos:

Sume todos los votos encontrados y anote el resultado:

Copie las cantidades de la COLUMNA 3 en el apartado 4 del Acta. En caso de que se cancelen las COLUMNAS 2 y 3 anote las cantidades de la COLUMNA 1.



## 5 TOTAL DE VOTOS SACADOS DE LAS URNAS

Cuente los votos de **DIPUTACIONES LOCALES DE REPRESENTACIÓN PROPORCIONAL** sacados de todas las urnas y **escriba** el resultado en el recuadro **B**: \_\_\_\_\_

## 6 TOTAL DE PERSONAS QUE VOTARON Y TOTAL DE VOTOS DE DIPUTACIONES LOCALES DE REPRESENTACIÓN PROPORCIONAL SACADOS DE LAS URNAS

¿Son iguales las cantidades anotadas en los recuadros **A** de la primera página y **B**? \_\_\_\_\_

## 7 TOTAL DE VOTOS DE DIPUTACIONES LOCALES DE REPRESENTACIÓN PROPORCIONAL SACADOS DE LAS URNAS Y EL TOTAL DE RESULTADOS DE LA VOTACIÓN

¿Son iguales las cantidades anotadas en el recuadro **B** y el **TOTAL** de la votación del **apartado 4**? \_\_\_\_\_



**AL CONCLUIR EL LLENADO DE LA HOJA DE OPERACIONES, INICIE EL LLENADO DEL ACTA DE ESCRUTINIO Y CÓMPUTO SIGUIENDO LAS INDICACIONES DE ESTE DOCUMENTO. GUARDE ESTA HOJA EN EL EXPEDIENTE DE CASILLA ESPECIAL DE LA ELECCIÓN DE DIPUTACIONES LOCALES DE REPRESENTACIÓN PROPORCIONAL.**

### DIPUTACIONES LOCALES DE REPRESENTACIÓN PROPORCIONAL

Copie los datos de esta columna en el Acta de escrutinio y cómputo de casilla especial de la elección de Diputaciones Locales de representación proporcional.

0	0	8	7
B			

Copie en el apartado del Acta. **5**

<input checked="" type="checkbox"/> Sí	<input type="checkbox"/> No
(Marque con una "X")	

Copie en el apartado del Acta. **6**

<input checked="" type="checkbox"/> Sí	<input type="checkbox"/> No
(Marque con una "X")	

Copie en el apartado del Acta. **7**

### 4.3 Llenado de las Actas de Escrutinio y Cómputo

Una vez que la o el **2do. Secretario** termine de llenar por completo las hojas para hacer las operaciones de Escrutinio y Cómputo de las Elecciones Locales, copia los resultados en las actas de Escrutinio y Cómputo de Gobernatura, Diputaciones Locales, Ayuntamientos y Diputaciones Locales de Representación Proporcional.



La o el **2do. Secretario** pide a las y los representantes presentes y a las y los funcionarios que firmen las actas de escrutinio y cómputo. Después entrega una copia de la documentación a cada representante; el orden para entregar es conforme aparecen los partidos y candidaturas independientes en la constancia de clausura local.

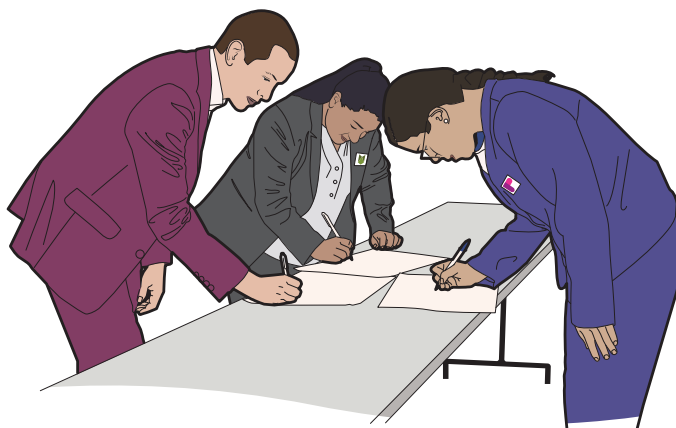

En los siguientes ejemplos se muestra el llenado de las Actas de Escrutinio y Cómputo de las Elecciones Locales, así como del apartado 2 de la Constancia de Clausura de la casilla, en el cual se marca la documentación que se entrega a las y los representantes.







los votos para partidos políticos, coaliciones, otonulos y TOTAL. En caso de que no se haya

CIÓN DE LA ELECCIÓN E MAYORÍA RELATIVA	(Con número)
	0 3 0
	0 3 0
	0 3 0
	0 1 5
	0 1 5
	0 6 0
	0 3 0
	0 3 0
	0 3 0
	0 6 0
	0 6 0
	0 1 0
	0 1 0
	0 1 0
	0 1 5
	0 1 2
	0 1 2
	0 0 9
	0 1 2
	0 0 9
	0 0 9
	0 0 6
	0 1 2
	0 0 9
	0 0 9
	0 0 6
	0 0 9
	0 0 6
	0 0 6
	0 1 2
	0 0 9
	0 0 9
	0 0 6
	0 0 9
	0 0 6
	0 0 6
	0 0 9
	0 0 6
	0 0 6
	0 0 6
	0 0 8
	0 1 0
ciucho	6 1 8

es, el total de votos de la elección aron de todas las urnas.  
ho 6 1 8  
(Con número)

**TOTAL DE VOTOS DE DIPUTACIONES RELATIVA SACADOS DE LAS URNAS Y EL TOTAL DE RESULTADOS DE LA VOTACIÓN**  
y **5**? Copie esta respuesta  **Sí**  **No**  
(Marque con una "X")

**7** TOTAL DE VOTOS DE DIPUTACIONES LOCALES DE MAYORÍA RELATIVA SACADOS DE LAS URNAS Y EL TOTAL DE RESULTADOS DE LA VOTACIÓN

¿Son iguales las cantidades anotadas en el apartado **5** con el **TOTAL** de la votación?  
**Copie** esta respuesta del apartado **7** de la Hoja de operaciones.

**Sí**  **No**  
(Marque con una "X")

**8** INCIDENTES DURANTE EL ESCRUTINIO Y CÓMPUTO

¿Se presentaron incidentes?  **Sí**  **No** ¿En cuántas Hojas se registraron? 0  
(Marque con una "X") (Con número)

**Describa** los incidentes en la Hoja de incidentes.

**9** FUNCIONARIOS/AS DE MESA DIRECTIVA DE CASILLA

**Escriba** los nombres de las y los funcionarios de casilla presentes y asegúrese que firmen en su totalidad.

CARGO	NOMBRES	FIRMAS
PRESIDENTE/A	Emiliano Canceles	Emiliano Canceles
1er. SECRETARIO/A	Lorena Urnas	Lorena Urnas
2do. SECRETARIO/A	Esteban Secciones	Esteban Secciones
1er. ESCRUTADOR/A	Mario Votos	Mario Votos
2do. ESCRUTADOR/A	Teresa Actas	Teresa Actas
3er. ESCRUTADOR/A	Francisco Paquetes	Francisco Paquetes

**10** REPRESENTACIONES PARTIDISTAS Y DE CANDIDATURA INDEPENDIENTE

**Escriba** los nombres de las representaciones partidistas y de candidatura independiente presentes, marque con "X" si es la o el propietario (P) o suplente (S) y asegúrese que firmen en su totalidad.

PARTIDO O CANDIDATURA	NOMBRE COMPLETO	Marque con "X"		FIRMA	MARQUE CON "X" SI FIRMO BAJO PROTESTA	MARQUE CON "X" SI NO FIRMO POR NEGATIVO O ABANDONO
		P	S			
PAN	Cristobal Distritos	X		Cristobal Distritos		
PRD	Regina Documentos	X		Regina Documentos		
PRD	Pedro Secciones	X		Pedro Secciones		
VERDE	Renata Legal	X		Renata Legal		
PT	Jorge Cortina		X	Jorge Cortina		
morena	Mercedes Fila	X		Mercedes Fila		
morena	Alonso Local	X		Alonso Local		
H	Luciano Consejo	X		Luciano Consejo		
Futuro	Anita Elecciones	X		Anita Elecciones		
CI	Roberta Emblemas	X		Roberta Emblemas		

**11** ESCRITOS DE PROTESTA O INCIDENTES

En su caso, **escriba** el número de escritos de protesta o incidentes en el recuadro del partido político y de candidatura independiente que los presentó y **métalos** en la bolsa de expediente correspondiente.

PAN	0	PRD	0	PRD	0	VERDE	0	PT	0	morena	0	H	0	Futuro	0	CI	0
-----	---	-----	---	-----	---	-------	---	----	---	--------	---	---	---	--------	---	----	---

**12** INTEGRACIÓN DEL EXPEDIENTE

Una vez llenada y firmada el acta:

1. **Guarde el original** en la Bolsa de expediente de casilla especial de la elección de **Diputaciones Locales**;
2. **Guarde la primera copia** en la Bolsa PREP;
3. **Guarde la segunda copia** en la Bolsa que va por fuera del paquete electoral;
4. **Entregue copia legible** a las representaciones partidistas y de candidatura independiente presentes, según el orden del apartado 10.

En caso de que alguna o algún representante de partido político y de candidatura independiente, le solicite tomar una fotografía del acta, **Usted debe permitirsele**.



Pegue aquí la etiqueta con el código QR

3ERP



PROCESO ELECTORAL LOCAL 2023-2024

**ACTA DE ESCRUTINIO Y CÓMPUTO DE CASILLA ESPECIAL DE LA ELECCIÓN DE DIPUTACIONES LOCALES DE REPRESENTACIÓN PROPORCIONAL**

SE LEVANTA LA PRESENTE ACTA CON FUNDAMENTO EN LOS ARTÍCULOS 84, PÁRRAFO 1, FRACCIÓN C, 85, PÁRRAFO 1, FRACCIÓN G, 86, PÁRRAFO 1, FRACCIÓN A, 87, 261 PÁRRAFO 1, FRACCIÓN F, 273, PÁRRAFO 1, 275, 288, PÁRRAFO 3, 289, 290, 291, 293, 294 Y DEMÁS RELATIVOS Y APLICABLES DE LA LEY GENERAL DE INSTITUCIONES Y PROCEDIMIENTOS ELECTORALES; ARTÍCULOS 293, 305, 331 PÁRRAFO 1, FRACCIÓN VI Y DEMÁS RELATIVOS Y APLICABLES DEL CÓDIGO ELECTORAL DEL ESTADO DE JALISCO; ARTÍCULOS 150, PÁRRAFO 1, INCISO A, FRACCIÓN V, DEL 247 AL 250 Y DEMÁS RELATIVOS Y APLICABLES DEL REGLAMENTO DE ELECCIONES.

Al concluir el llenado de la Hoja para hacer operaciones, inicie el llenado del acta de escrutinio y cómputo **utilizando un bolígrafo de tinta azul**. Asegúrese que todas las copias sean legibles y atienda las recomendaciones.

**1 DATOS DE IDENTIFICACIÓN DE CASILLA**

Copie y anote la información de su nombramiento.

Entidad: JALISCO Distrito electoral local: 08

Municipio: Guadalajara

Sección: 1 9 0 7  
(Con número)

TIPO DE CASILLA		
<del>ESPECIAL</del>	0	1
ESCRIBA EL NÚMERO DE CASILLA		

La casilla se instaló en: Av. de la democracia núm, 10,  
*(Escriba el lugar, calle, número, colonia o localidad)*  
colonia Lábaro Patrio

**2 BOLETAS SOBREVANTES**

Copie del apartado 2 de la Hoja para hacer operaciones, el total de boletas no usadas que se cancelaron con dos líneas diagonales.

Trescientos treinta y nueve 0 3 3 9  
(Con letra) (Con número)

**3 PERSONAS QUE VOTARON POR LA ELECCIÓN DE DIPUTACIONES LOCALES DE REPRESENTACIÓN PROPORCIONAL**

Copie del apartado 3 de la Hoja para hacer operaciones, el total de personas que votaron por la elección de Diputaciones Locales de representación proporcional.

Ochenta y siete 0 0 8 7  
(Con letra) (Con número)

**4 RESULTADOS DE LA VOTACIÓN**

Copie del apartado 4 de la Hoja para hacer op candidatura no registrada, votos nulos y TO1 votación para alguno, **escriba ceros**.

PARTIDO	RESULTADOS DE LA VOTACIÓN DE DE DIPUTACIONES LOCALES DE RI (Con
	Ocl
	Ocl
	Ocl
	Ocl
	Ocl
	Ocl
	Ocl
	Ocl
	Ocl
CANDIDATOS/AS NO REGISTRADOS/AS	Cin
VOTOS NULOS	Di
<b>TOTAL</b>	<b>Ochenta y</b>

**5 TOTAL DE VOTOS SACADOS DE LAS UI**

Copie del apartado 5 de la Hoja para hacer oper elección de Diputaciones Locales de representación de todas las urnas.

Ochenta y siete  
(Con letra)

**6 TOTAL DE PERSONAS QUE VOTARON Y DE DIPUTACIONES LOCALES DE REPRESENTACIÓN PROPORCIONAL SACADOS DE LAS URI**

¿Son iguales las cantidades anotadas en los apartado del apartado 6 de la Hoja de operaciones.

**7 TOTAL DE VOTOS DE DIPUTACIONES DE REPRESENTACIÓN PROPORCIONAL SA URNAS Y EL TOTAL DE RESULTADOS D**

¿Son iguales las cantidades anotadas en el apartado Copie esta respuesta del apartado 7 de la Hoja

**8 INCIDENTES DURANTE EL ESCRUTINIO**

¿Se presentaron incidentes?  Sí  No ¿Ei  
*(Marque con una "X")*

Describalos en la Hoja de incidentes.

**DESTINO: ORIGINAL PARA LA BOLSA DE EXPEDIENTE DE CASILLA**

eraciones, los votos para partidos políticos, IAL. En caso de que no se haya recibido

CASILLA ESPECIAL DE LA ELECCIÓN REPRESENTACIÓN PROPORCIONAL (letra)	(Con número)
ho	0 0 8
ho	0 0 8
ho	0 0 8
ho	0 0 8
ho	0 0 8
ho	0 0 8
ho	0 0 8
ho	0 0 8
ho	0 0 8
CO	0 0 5
EZ	0 1 0
siete	0 0 8 7

### RNAS

eraciones, el total de votos de la in proporcional que se sacaron

e	0 0 8 7
---	---------

(Con número)

### EL TOTAL DE VOTOS REPRESENTACIÓN RNAS

s 3 y 5? Copie esta respuesta

Sí
  No
   
(Marque con una "X")

### LOCALES DE CADOS DE LAS DE LA VOTACIÓN

5 con el TOTAL de la votación? de operaciones.

Sí
  No
   
(Marque con una "X")

### IO Y CÓMPUTO

n cuántas Hojas se registraron?

(Con número)

## 9 FUNCIONARIOS/AS DE MESA DIRECTIVA DE CASILLA

Escriba los nombres de las y los funcionarios de casilla presentes y asegúrese que firmen en su totalidad.

CARGO	NOMBRES	FIRMAS
PRESIDENTE/A	Emiliano Canceles	<i>Emiliano Canceles</i>
1er. SECRETARIO/A	Lorena Urnas	<i>Lorena Urnas</i>
2do. SECRETARIO/A	Esteban Secciones	<i>Esteban Secciones</i>
1er. ESCRUTADOR/A	Mario Votos	<i>Mario Votos</i>
2do. ESCRUTADOR/A	Teresa Actas	<i>Teresa Actas</i>
3er. ESCRUTADOR/A	Francisco Paquetes	<i>Francisco Paquetes</i>

## 10 REPRESENTACIONES PARTIDISTAS

Escriba los nombres de las y los representantes las representaciones partidistas presentes, marque con "X" si es la o el propietario (P) o suplente (S) y asegúrese que firmen en su totalidad.

PARTIDO	NOMBRES	Marque con "X" SI		FIRMAS	Marque con "X" SI FIRMO BAJO PROTESTA	Marque con "X" SI NO FIRMO POR NEGATIVA O ABANDONO
		P	S			
PAN	Cristobal Distritos	X		<i>Cristobal Distritos</i>		
PRI	Regina Documentos	X		<i>Regina Documentos</i>		
PID	Pedro Secciones	X		<i>Pedro Secciones</i>		
VERDE	Renata Legal	X		<i>Renata Legal</i>		
PT	Jorge Cortina		X	<i>Jorge Cortina</i>		
CIVICANO	Mercedes Fila	X		<i>Mercedes Fila</i>		
morena	Alonso Local	X		<i>Alonso Local</i>		
H	Luciano Consejo	X		<i>Luciano Consejo</i>		
Futuro	Anita Elecciones	X		<i>Anita Elecciones</i>		

## 11 ESCRITOS DE PROTESTA O INCIDENTES

En su caso, escriba el número de escritos de protesta o incidentes en el recuadro del partido político y de que los presenté y méталos en la bolsa de expediente correspondiente.

## 12 INTEGRACIÓN DEL EXPEDIENTE

Una vez llenada y firmada el acta:

1. Guarde el original en la Bolsa de expediente de casilla especial de la elección de Diputaciones Locales;
2. Guarde la primera copia en la Bolsa PREP;
3. Guarde la segunda copia en la Bolsa que va por fuera del paquete electoral;
4. Entregue copia legible a las representaciones partidistas presentes, según el orden del apartado 10.

En caso de que alguna o algún representante de partido político le solicite tomar una fotografía del acta, Usted debe permitirselo.

# AL ESPECIAL DE LA ELECCIÓN DE DIPUTACIONES LOCALES



Para el llenado de esta acta utilice un bolígrafo de tinta azul, para que todas las copias se puedan leer y siga cada una de las instrucciones.

**1 DATOS DE IDENTIFICACIÓN DE CASILLA**

Copie y anote la información de su nombramiento.

Entidad: JALISCO Distrito electoral: 08

Municipio: Guadalajara

Sección: 1 | 9 | 0 | 7 La casilla se instaló en: Av. de la Democracia 10  
(Con número) (Escriba el lugar, calle, número, colonia o localidad)

colonia Lábaro Patrio

**MARQUE CON X EL TIPO DE CASILLA**

BÁSICA	CONTIGUA	EXTRA ORDENARIA	EXTRA ORDENARIA CONTIGUA	EXTRA ORDENARIA CONTIGUA
<input type="checkbox"/>	<input type="checkbox"/>	<input type="checkbox"/>	<input type="checkbox"/>	<input checked="" type="checkbox"/>

ESCRIBA EL NÚMERO DE CASILLA 01

**2 ENTREGA DE COPIAS LEGIBLES**

Marque con "X" en los cuadros de las actas y documentos cuyas copias fueron entregadas a las representaciones partidistas y de candidatura independiente y en su caso, con "X" en el cuadro de acuse de la devolución de la Lista Nominal, entregado a las representaciones partidistas que devolvieron la Lista Nominal.

PARTIDO O CANDIDATURA	ACTA DE LA JORNADA ELECTORAL	ACTAS DE ESCRUTINIO Y COMPUTO DE LA ELECCION DE GUBERNATURA	ACTAS DE ESCRUTINIO Y COMPUTO DE LA ELECCION DE DIPUTACIONES LOCALES:		ACTAS DE ESCRUTINIO Y COMPUTO DE LA ELECCION DE AYUNTAMIENTO	EN SU CASO, ACTA DE LAS Y LOS ELECTORES EN TRANSITO PARA CASILLAS ESPECIALES	HOJA DE INCIDENTES	CONSTANCIA DE CLAUSURA DE LA CASILLA	EN SU CASO, ACUSE DE LA DEVOLUCION DE LA LISTA NOMINAL DE ELECTORES
			MAYORIA RELATIVA	REPRESENTACION PROPORCIONAL					
	X	X	X		X		X		
	X	X	X		X		X		
	X	X	X		X		X		
	X	X	X		X		X		
	X	X	X		X		X		
	X	X	X		X		X		
	X	X	X		X		X		
	X	X	X		X		X		
	X	X	X		X		X		
	X	X					X		
	X		X				X		
	X				X		X		

**3 CLAUSURA DE LA CASILLA**

Habiéndose formado el paquete electoral con el e en su caso, las listas nominales entregadas por las independiente, la o el Secretario de la mesa dir \_\_\_\_\_ horas del día \_\_\_\_\_ de junio de \_\_\_\_\_, se la o del Presidente de la mesa directiva de casilla, s Distrital, Consejo Municipal o al Centro de Recepci de:

**ELECCIÓN LOCAL. A**  
a quien va al Cons  
y con "D" a quien va a.

Presidente/a

2do. Secretario/a

2do. Escrutador/a

En compañía de las representaciones partidistas y Marque con "X":



**4 FUNCIONARIAS/OS DE MESA DIRECTIV**

Escriba los nombres de las y los funcionarios de casill totalidad.

CARGO	NOMBRE COM
PRESIDENTE/A	
1er. SECRETARIO/A	
2do. SECRETARIO/A	
1er. ESCRUTADOR/A	
2do. ESCRUTADOR/A	
3er. ESCRUTADOR/A	

**DESTINO: ORIGINAL PARA LA BOLSA QUE VA POR FUERA**

# DE CLAUSURA DE LA CASILLA BO DE COPIA LEGIBLE

es.

Expediente y bolsas correspondientes, así como representaciones partidistas y de candidatura efectiva de casilla hace constar que, siendo las casillas clausuradas, y bajo la responsabilidad de la mesa, se hará entrega del paquete electoral al Consejo Distrital y Traslado que le corresponda por conducto de

Marque con "M" el Expediente Municipal y Consejo Distrital

Ter. Secretario/a

Ter. Escrutador/a

Ter. Escrutador/a

de candidatura independiente que se indican.

## A DE CASILLA

la presentes y asegúrese que firmen en su

PLETO	FIRMA

## 5 REPRESENTACIONES PARTIDISTAS Y DE CANDIDATURA INDEPENDIENTE

Escriba los nombres de las representaciones partidistas y de candidatura independiente presentes, marque con "X" si es representante ante la casilla o general y si es propietario/a (P) o suplente (S) y asegúrese de que firmen en su totalidad.

PARTIDO O CANDIDATURA	NOMBRE COMPLETO	Marque con "X"				FIRMA	Marque con "X"	
		ANTE CASILLA	GENERAL	P	S		FIGURA EN PROTESTA	FIGURA EN RESERVA
morena								
CI								
CI								
CI								

## 6 INTEGRACIÓN DEL EXPEDIENTE

Una vez llenada y firmada la constancia:

1. **Guarde el original** en la Bolsa que va por fuera del paquete electoral para el Consejo Distrital;
2. **Guarde la primera copia** en la Bolsa que va por fuera del paquete electoral para el Consejo Municipal.
3. **Entregue la segunda copia legible** a la o el presidente de mesa directiva de casilla;
4. **Entregue copia legible** a las representaciones partidistas y de candidatura independiente presentes, según el orden del apartado 5.

En caso de que alguna o algún representante de partido político y de candidatura independiente, le solicite tomar una fotografía del acta, **Usted debe permitirsele.**

La negativa de las representaciones partidistas de devolver la Lista Nominal, no anula su derecho a recibir las copias legibles de las actas que correspondan.

SE EXTIENDE LA PRESENTE CON FUNDAMENTO EN LOS ARTÍCULOS SE EXTIENDE EL PRESENTE CON FUNDAMENTO EN LOS ARTÍCULOS 85, PÁRRAFO 1, INCISO H, 86, PÁRRAFO 1, INCISO A Y F, 259, 261, PÁRRAFO 2, 275, 296, 298 Y DEMÁS RELATIVOS Y APLICABLES DE LA LEY GENERAL DE INSTITUCIONES Y PROCEDIMIENTOS ELECTORALES; ARTÍCULOS 150, PÁRRAFO 1, INCISO A, FRACCIÓN XXI Y XXII Y DEMÁS RELATIVOS Y APLICABLES DEL REGLAMENTO DE ELECCIONES.

# DEL PAQUETE ELECTORAL PARA EL CONSEJO DISTRICTAL

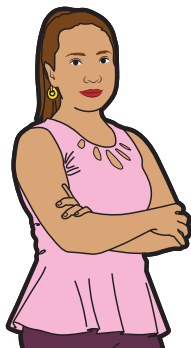

La o el **2do. Secretario** recibe sin discutir los escritos de protesta que entreguen las personas representantes.

Las y los representantes presentes pueden tomar fotografía de los originales de las actas de escrutinio y cómputo.



## 5. Integración de los expedientes de casilla y de los paquetes electorales

En Jalisco, además del paquete de la elección federal, se integrarán 2 paquetes electorales locales.

**Rosa** – Gobernatura y Diputaciones Locales

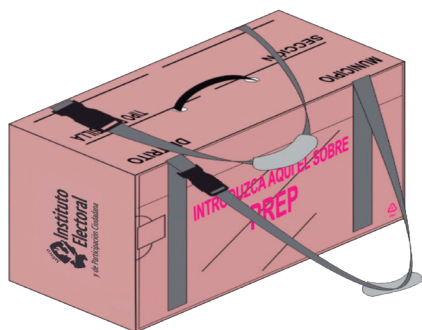

**Verdeo olivo** – Ayuntamientos

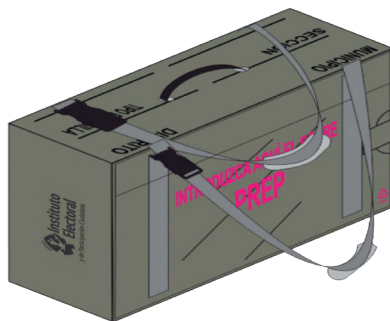

Al exterior de las bolsas hay un listado de la documentación que se guarda en cada una. Las bolsas color arena corresponden a la documentación de la elección de Gubernatura; las de color rosa, a Diputaciones Locales y las de color verde olivo, a los Ayuntamientos.

**Instituto Electoral**  
y de Participación Ciudadana  
PROCESO ELECTORAL LOCAL 2023-2024

**2E**

**EXPEDIENTE DE CASILLA ESPECIAL DE LA ELECCIÓN DE GUBERNATURA**

ENTRADA:  
DISTRITO:  
MUNICIPIO:  
SECCIÓN:  
CASILLA:

Meta en esta bolsa sólo la siguiente documentación y marque en el recuadro para verificar que se haya introducido:

- 1 Original del Acta de la jornada electoral (Acta 1).
- 2 Original del Acta de escrutinio y cómputo de casilla especial de la elección de Gubernatura (Acta 2E).
- 3 Original de la(s) Hoja(s) de incidentes, que hubiere escrito la o el Secretario.
- 4 Hoja para hacer las operaciones de escrutinio y cómputo de casilla especial de la elección de Gubernatura.
- 5 Escritos de protesta que hubieren presentado las representaciones partidistas y de candidatura independiente de la elección de Gubernatura.
- 6 Escritos relacionados con incidentes ocurridos durante la votación, que hubieren presentado las representaciones partidistas y de candidatura independiente.

**Instituto Electoral**  
y de Participación Ciudadana  
PROCESO ELECTORAL LOCAL 2023-2024

**7E**

**EXPEDIENTE DE CASILLA ESPECIAL DE LA ELECCIÓN DE DIPUTACIONES LOCALES**

ENTRADA:  
DISTRITO:  
MUNICIPIO:  
SECCIÓN:  
CASILLA:

Meta en esta bolsa sólo la siguiente documentación y marque en el recuadro para verificar que se haya introducido:

- 1 Primera copia del Acta de la jornada electoral (Acta 1).
- 2 Original del Acta de escrutinio y cómputo de casilla especial de la elección de Diputaciones Locales de mayoría relativa (Acta 3EMR).
- 3 Original del Acta de escrutinio y cómputo de casilla especial de la elección de Diputaciones Locales de representación proporcional (Acta 3ER).
- 4 Primera copia de la(s) Hoja(s) de incidentes, que hubiere escrito la o el Secretario.
- 5 Hoja para hacer las operaciones de escrutinio y cómputo de casilla especial de la elección de Diputaciones Locales.
- 6 Escritos de protesta que hubieren presentado las representaciones partidistas y de candidatura independiente de la elección de Diputaciones Locales de mayoría relativa y/o representación proporcional.

**Instituto Electoral**  
y de Participación Ciudadana  
PROCESO ELECTORAL LOCAL 2023-2024

**12E**

**EXPEDIENTE DE CASILLA ESPECIAL DE LA ELECCIÓN DE AYUNTAMIENTO**

ENTRADA:  
DISTRITO:  
MUNICIPIO:  
SECCIÓN:  
CASILLA:

Meta en esta bolsa sólo la siguiente documentación y marque en el recuadro para verificar que se haya introducido:

- 1 Segunda copia del Acta de la jornada electoral (Acta 1).
- 2 Original del Acta de escrutinio y cómputo de casilla especial de la elección de Ayuntamiento (Acta 4E).
- 3 Segunda copia de la(s) Hoja(s) de incidentes, que hubiere escrito la o el Secretario.
- 4 Hoja para hacer las operaciones de escrutinio y cómputo de casilla especial de la elección de Ayuntamiento.
- 5 Escritos de protesta que hubieren presentado las representaciones partidistas y de candidatura independiente de la elección de Ayuntamiento.

Con la supervisión de la o el **Presidente**, la o el **2do. Secretario** y la o el **3er. Escrutador** guardan la documentación de las elecciones locales de acuerdo con lo siguiente:

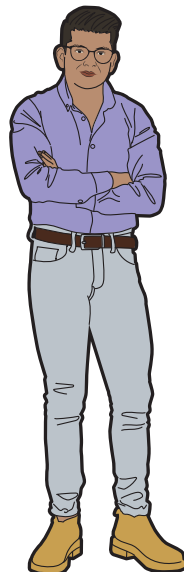
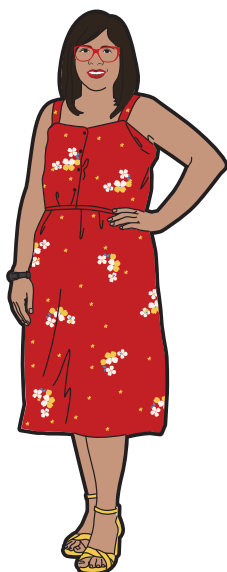

# INTEGRACIÓN DE LOS EXPEDIENTES DE CASILLA ESPECIAL DE GUE

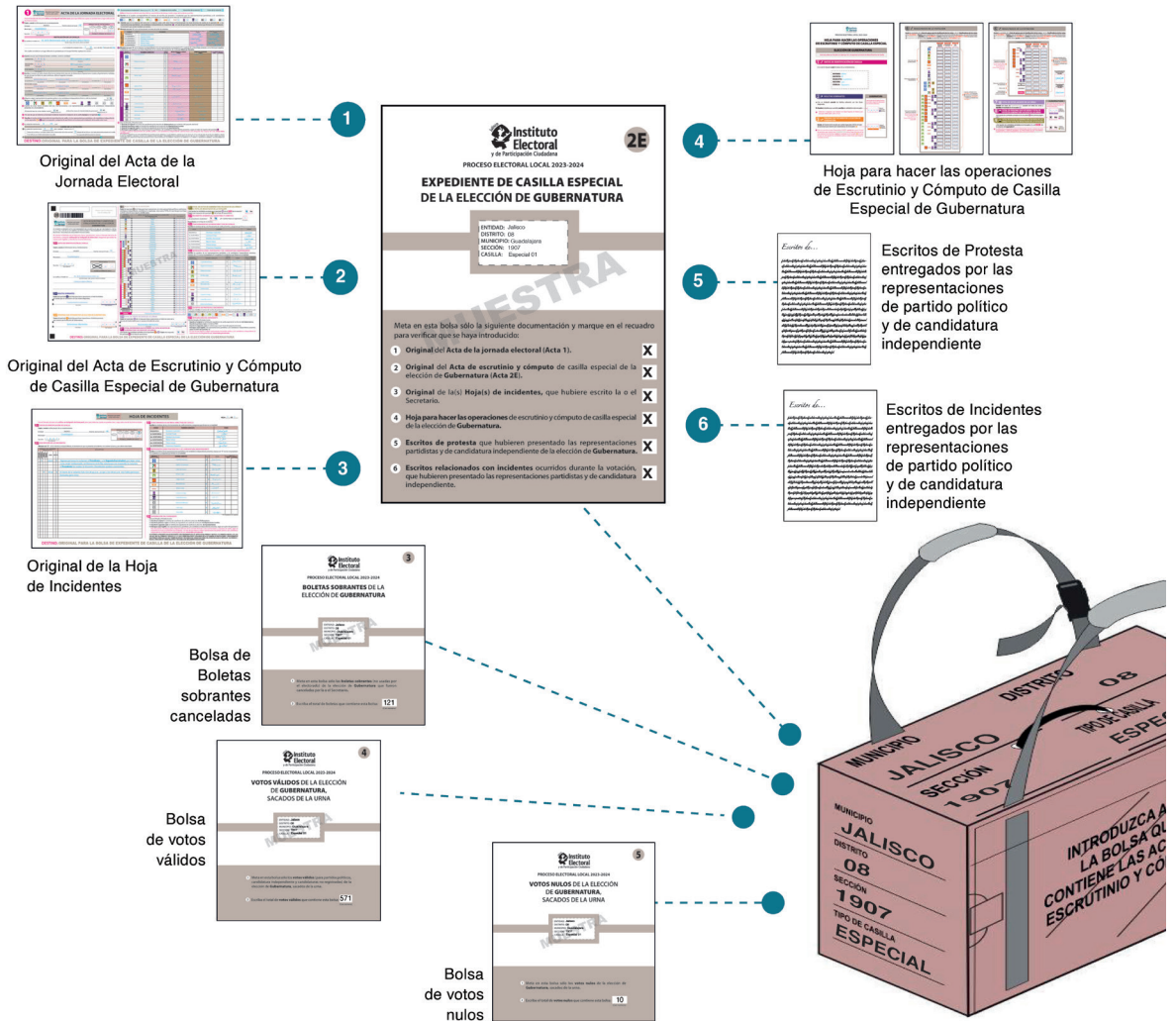

## POR FUERA DEL PAQUETE ELECTORAL

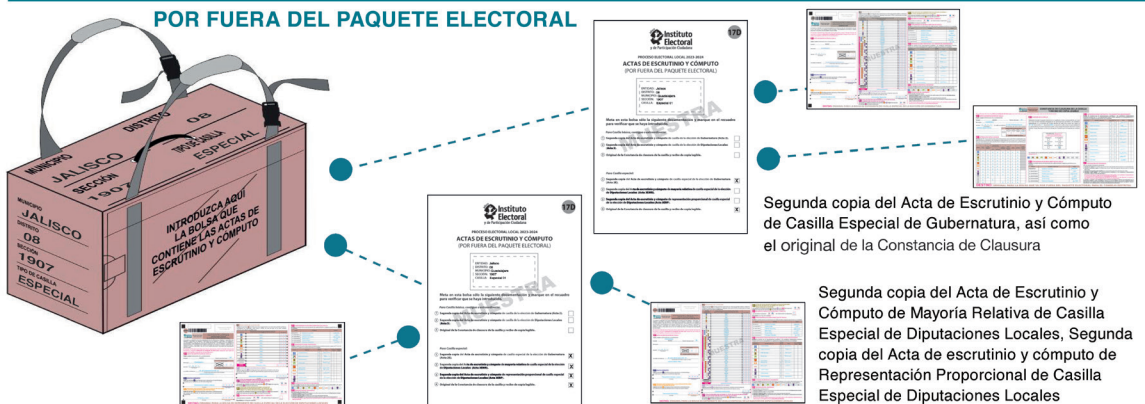

# BERNATURA, DIPUTACIONES LOCALES Y DEL PAQUETE ELECTORAL

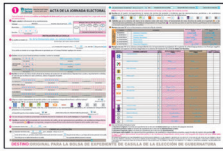

Primera copia del Acta de la Jornada Electoral



Original del Acta de Escrutinio y Cómputo de Casilla Especial de Diputaciones Locales de Mayoría Relativa



Original del Acta de Escrutinio y Cómputo de Casilla Especial de Diputaciones Locales de Representación Proporcional

**Instituto Electoral**  
PROCESO ELECTORAL LOCAL 2023-2024

**EXPEDIENTE DE CASILLA ESPECIAL DE LA ELECCIÓN DE DIPUTACIONES LOCALES**

ENTIDAD: Jalisco  
DISTRITO: 01  
MUNICIPIO: Guadalupe  
ESCILLA: 1007  
CASILLA: Especial 01

Meta en esta bolsa sólo la siguiente documentación y marque en el recuadro para verificar que se haya introducido:

1	Primera copia del Acta de la jornada electoral (Acta 1).	X
2	Original del Acta de escrutinio y cómputo de casilla especial de la elección de Diputaciones Locales de mayoría relativa (Acta 2EMR).	X
3	Original del Acta de escrutinio y cómputo de casilla especial de la elección de Diputaciones Locales de representación proporcional (Acta 2ERP).	X
4	Primera copia de la(s) Hoja(s) de incidentes, que hubiere escrito la o el Secretario.	X
5	Hoja para hacer las operaciones de escrutinio y cómputo de casilla especial de la elección de Diputaciones Locales.	X
6	Escritos de protesta que hubieren presentado las representaciones partidarias y de candidatura independiente de la elección de Diputaciones Locales de mayoría relativa y/o representación proporcional.	X



Primera copia de la Hoja de Incidentes

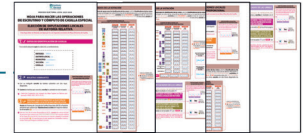

Hoja para hacer las operaciones de Escrutinio y Cómputo de Casilla Especial de Diputaciones Locales

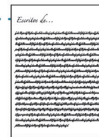

Escritos de protesta entregados por las representaciones de partido político y de candidatura independiente

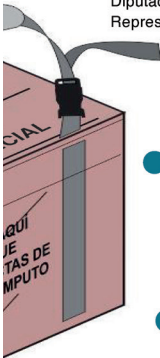

Bolsa de Boletas sobrantes canceladas

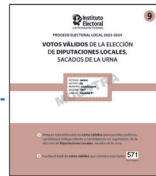

Bolsa de votos válidos

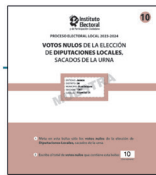

Bolsa de votos nulos

## POR FUERA DEL PAQUETE ELECTORAL



Primera copia del Acta de Escrutinio y Cómputo de Casilla Especial de Gobernatura



Primera copia del Acta de Escrutinio y Cómputo de Casilla Especial de Diputaciones Locales de Mayoría Relativa y primera copia del Acta de Escrutinio y Cómputo de Casilla Especial de Diputaciones Locales de Representación Proporcional



**Instituto Electoral**  
PROCESO ELECTORAL LOCAL 2023-2024

**ACTA DE ESCRUTINIO Y CÓMPUTO PARA EL CONSEJO DISTRICTAL (POR FUERA DEL PAQUETE ELECTORAL PARA P.A.E.F.)**

ENTIDAD: Jalisco  
DISTRITO: 01  
MUNICIPIO: Guadalupe  
ESCILLA: 1007  
CASILLA: Especial 01

Meta en esta bolsa sólo la siguiente documentación y marque en el recuadro para verificar que se haya introducido:

1	Primera copia del Acta de Escrutinio y Cómputo de Casilla Especial de Gobernatura.	X
2	Primera copia del Acta de Escrutinio y Cómputo de Casilla Especial de Diputaciones Locales de Mayoría Relativa.	X
3	Primera copia del Acta de Escrutinio y Cómputo de Casilla Especial de Diputaciones Locales de Representación Proporcional.	X

**Instituto Electoral**  
PROCESO ELECTORAL LOCAL 2023-2024

**ACTA DE ESCRUTINIO Y CÓMPUTO PARA EL CONSEJO DISTRICTAL (POR FUERA DEL PAQUETE ELECTORAL PARA P.A.E.F.)**

ENTIDAD: Jalisco  
DISTRITO: 01  
MUNICIPIO: Guadalupe  
ESCILLA: 1007  
CASILLA: Especial 01

Meta en esta bolsa sólo la siguiente documentación y marque en el recuadro para verificar que se haya introducido:

1	Primera copia del Acta de Escrutinio y Cómputo de Casilla Especial de Gobernatura.	X
2	Primera copia del Acta de Escrutinio y Cómputo de Casilla Especial de Diputaciones Locales de Mayoría Relativa.	X
3	Primera copia del Acta de Escrutinio y Cómputo de Casilla Especial de Diputaciones Locales de Representación Proporcional.	X

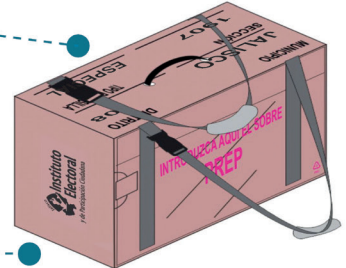

# INTEGRACIÓN DEL EXPEDIENTE DE CASILLA ESPECIAL DE LA ELECCIÓN DE AYUNTAMIENTO

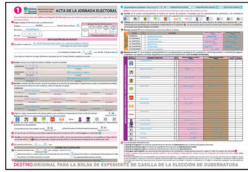

Segunda copia del Acta de la Jornada Electoral



Original del Acta de Escrutinio y Cómputo de Casilla Especial de Ayuntamiento



Segunda copia de la Hoja de Incidentes

**Instituto Electoral y de Participación Ciudadana** 12E  
 PROCESO ELECTORAL LOCAL 2023-2024

**EXPEDIENTE DE CASILLA ESPECIAL DE LA ELECCIÓN DE AYUNTAMIENTO**

ENTIDAD: Jalisco  
 DISTRITO: 08  
 MUNICIPIO: Cuastlán de S.J.  
 SECCIÓN: 1907  
 CASILLA: Proposición 01

Meta en esta bolsa sólo la siguiente documentación y marque en el recuadro para verificar que se haya introducido:

1	Segunda copia del Acta de la jornada electoral (Acta 1).	<input checked="" type="checkbox"/>
2	Original del Acta de escrutinio y cómputo de casilla especial de la elección de Ayuntamiento (Acta 4E).	<input checked="" type="checkbox"/>
3	Segunda copia de la(s) Hoja(s) de Incidentes, que hubiere escrito la o el Secretario.	<input checked="" type="checkbox"/>
4	Hoja para hacer las operaciones de escrutinio y cómputo de casilla especial de la elección de Ayuntamiento.	<input checked="" type="checkbox"/>
5	Escritos de protesta que hubieren presentado las representaciones partidistas y de candidatura independiente de la elección de Ayuntamiento.	<input checked="" type="checkbox"/>

Hoja para hacer las operaciones de Escrutinio y Cómputo de Casilla Especial de Ayuntamiento

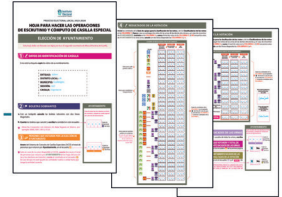

Escritos de Protesta entregados por las representaciones de partido político y de candidatura independiente

Bolsa de Boletas sobrantes canceladas



Bolsa de votos válidos

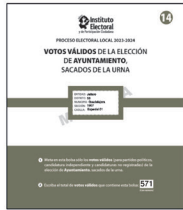

Bolsa de votos nulos

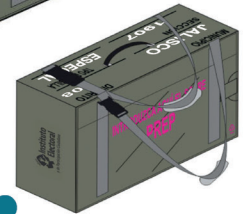
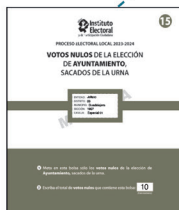

Segunda copia del Acta de Escrutinio y Cómputo de Casilla Especial de Ayuntamiento y primera copia de la Constancia de clausura

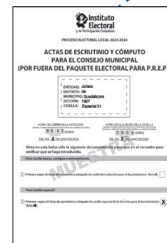

Primera copia del Acta de Escrutinio y Cómputo de Casilla Especial de Ayuntamiento

## 6. Publicación de resultados y clausura de la casilla

### 6.1 ¿Cómo se realiza la publicación de resultados?

Una vez integrados los paquetes, la o el **2do. Secretario** llena el cartel de resultados de la votación de las elecciones locales, el cual debe ser firmado por la o el **Presidente** y las y los representantes presentes.

Los **escrutadores/as** desarman el cancel, las urnas y los portaurnas.

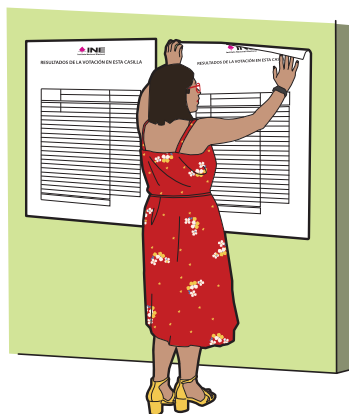

La o el **Presidente** coloca fuera de la casilla, y en un lugar visible, el cartel de resultados.

La o el **2do. Secretario** llena la constancia de clausura de la casilla de las elecciones locales. Anota la hora de clausura y solicita a las y los funcionarios y representantes que también firmen.

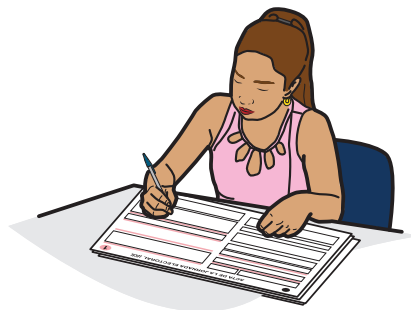



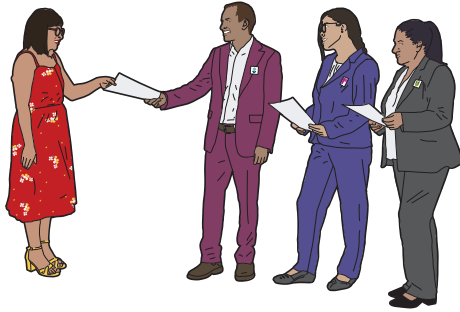

El **Presidente/a** entrega a las y los representantes copia de las constancias y conserva la segunda copia de cada una.

El original de la constancia se guarda en la bolsa Actas de Escrutinio y Cómputo (por fuera del paquete electoral) en el paquete de Gubernatura y Diputaciones Locales.

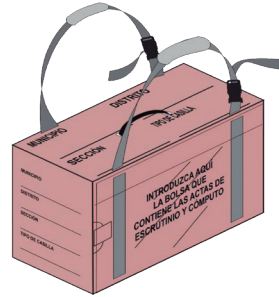

La o el **Presidente** se queda con la segunda copia de la constancia de clausura de las elecciones locales.

En las bolsas de plástico que están por fuera de los paquetes electorales tanto de Gubernatura y Diputaciones Locales como de Ayuntamientos se coloca la bolsa que dice Actas de Escrutinio y Cómputo, respectivamente (por fuera de cada uno de los paquetes electorales) y las bolsas PREP.

## 6.2 ¿Quién entrega los paquetes electorales locales?

Concluida la integración de los paquetes electorales, el **Presidente/a** designará al **2do. Secretario/a** y, en su caso, al **3er. Escrutador/a** para que lo más pronto posible entreguen los paquetes electorales locales en las oficinas del consejo distrital y municipal correspondiente, o en el lugar que le indique la o el CAE.



## Recuerda que...

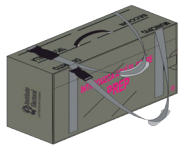
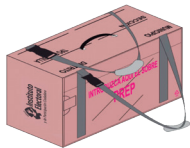

El paquete de Gubernatura y Diputaciones Locales es de color **rosa** y el de Ayuntamientos, color **verde oliva**.



Pueden acompañar a entregar los paquetes las y los representantes, así como los observadores y las observadoras electorales que deseen hacerlo



En el lugar determinado para entregar los paquetes una persona debidamente identificada como funcionario o funcionaria del IEPC retirará la bolsa PREP de cada paquete y entregará a la o el funcionario de casilla el “Recibo de entrega del paquete electoral”, el cual revisará y conservará.

CASILLA		FIRMA	COTEJO SIGNIFICADO	ACTA PREP	BOLSA POR FUERA	AL BUSTO ESTADO
<input type="checkbox"/>	<input type="checkbox"/>	<input type="checkbox"/>	<input type="checkbox"/>	<input type="checkbox"/>	<input type="checkbox"/>	<input type="checkbox"/>

Entrega:  Presencial y a distancia /  Presencial y a distancia

Nombre y Firma: \_\_\_\_\_

---

**DESTINO: CONSEJO MUNICIPAL, CENTRO DE RECEPCIÓN Y TRASLADO ELECTORAL AL CONSEJO MUNICIPAL**

CASILLA		FIRMA	COTEJO SIGNIFICADO	ACTA PREP	BOLSA POR FUERA	AL BUSTO ESTADO
<input type="checkbox"/>	<input type="checkbox"/>	<input type="checkbox"/>	<input type="checkbox"/>	<input type="checkbox"/>	<input type="checkbox"/>	<input type="checkbox"/>

Entrega:  Presencial y a distancia /  Presencial y a distancia

Nombre del responsable del Consejo Municipal CAS: \_\_\_\_\_

**DESTINO: FUNCIONARIA DE MESA DIRECTIVA DE CASILLA**

Para el llenado de esta acta utilice un bolígrafo de tinta azul, para que todas las copias se puedan leer y siga cada una de las instrucciones

**1 DATOS DE IDENTIFICACIÓN DE CASILLA**

Copie y anote la información de su nombramiento.

Entidad: JALISCO Distrito electoral: 08

Municipio: Guadalajara

Sección: 1 | 9 | 0 | 7 La casilla se instaló en: Av. de la Democracia 10  
(Con número) (Escriba el lugar, calle, número, colonia o localidad)

colonia Lábaro Patrio

**MARQUE CON X EL TIPO DE CASILLA**

<input type="checkbox"/> BÁSICA	<input type="checkbox"/> CONTIGUA	<input type="checkbox"/> EXTRA ORDINARIA	<input type="checkbox"/> EXTRA ORDINARIA CONTIGUA	<input checked="" type="checkbox"/> ESPECIAL
				<u>01</u>

**ESCRIBA EL NÚMERO DE CASILLA**

**2 ENTREGA DE COPIAS LEGIBLES**

Marque con "X" en los cuadros de las actas y documentos cuyas copias fueron entregadas a las representaciones partidistas y de candidatura independiente y en su caso, con "X" en el cuadro de acuse de la devolución de la Lista Nominal, entregado a las representaciones partidistas que devolvieron la Lista Nominal.

PARTIDO O CANDIDATURA	ACTA DE LA JORNADA ELECTORAL	ACTAS DE ESCRUTINIO Y COMPUTO DE LA ELECCIÓN DE GUBERNATURA	ACTAS DE ESCRUTINIO Y COMPUTO DE LA ELECCIÓN DE DIPUTACIONES LOCALES:		ACTAS DE ESCRUTINIO Y COMPUTO DE LA ELECCIÓN DE AYUNTAMIENTO	EN SU CASO, ACTA DE LAS Y LOS ELECTORES EN TRANSITO PARA CASILLAS ESPECIALES	HOJA DE INCIDENTES	CONSTANCIA DE CLAUSURA DE LA CASILLA	EN SU CASO, ACUSE DE LA DEVOLUCIÓN DE LA LISTA NOMINAL DE ELECTORES
			MAYORIA RELATIVA	REPRESENTACIÓN PROPORCIONAL					
	X	X	X	X	X	X	X	X	
	X	X	X	X	X	X	X	X	
	X	X	X	X	X	X	X	X	
	X	X	X	X	X	X	X	X	
	X	X	X	X	X	X	X	X	
	X	X	X	X	X	X	X	X	
	X	X	X	X	X	X	X	X	
	X	X	X	X	X	X	X	X	
	X	X	X	X	X	X	X	X	
	X	X				X	X	X	
	X		X			X	X	X	
	X				X	X	X	X	

**3 CLAUSURA DE LA CASILLA**

Habiéndose formado el paquete electoral con el e en su caso, las listas nominales entregadas por las independiente, la o el Secretario de la mesa dir 20:05 horas del día 2 de junio de 2024, se la o del Presidente de la mesa directiva de casilla, s Distrital, Consejo Municipal o al Centro de Recepci de:

**ELECCIÓN LOCAL. M**  
a quien va al Cons  
y con "D" a quien va al

Presidente/a

2do. Secretario/a  D

2do. Escrutador/a

En compañía de las representaciones partidistas y Marque con "X":



**4 FUNCIONARIAS/OS DE MESA DIRECTIV**

Escriba los nombres de las y los funcionarios de casill totalidad.

CARGO	NOMBRE COMI
PRESIDENTE/A	Emiliano Canceles
1er. SECRETARIO/A	Lorena Urnas
2do. SECRETARIO/A	Esteban Secciones
1er. ESCRUTADOR/A	Mario Votos
2do. ESCRUTADOR/A	Teresa Actas
3er. ESCRUTADOR/A	Francisco Paquetes

**DESTINO: ORIGINAL PARA LA BOLSA QUE VA POR FUERA**

# DE CLAUSURA DE LA CASILLA BO DE COPIA LEGIBLE

es.

Expediente y bolsas correspondientes, así como representaciones partidistas y de candidatura efectiva de casilla hace constar que, siendo las casillas clausuró la casilla y, bajo la responsabilidad de la casilla, se hará entrega del paquete electoral al Consejo Municipal y Traslado que le corresponda por conducto

Marque con "M" el Representante Municipal del Consejo Distrital

Ter. Secretario/a

Ter. Escrutador/a

Ter. Escrutador/a

de candidatura independiente que se indican.

ena

## A DE CASILLA

a presentes y asegúrese que firmen en su

PLETO	FIRMA
	<i>Emiliano Concha</i>
	<i>Leonor Jimenez</i>
	<i>Esteban Secciones</i>
	<i>Nancy Jimenez</i>
	<i>Teresa Aulas</i>
	<i>Amor Paz</i>

## 5 REPRESENTACIONES PARTIDISTAS Y DE CANDIDATURA INDEPENDIENTE

Escriba los nombres de las representaciones partidistas y de candidatura independiente presentes, marque con "X" si es representante ante la casilla o general y si es propietario/a (P) o suplente (S) y asegúrese de que firmen en su totalidad.

PARTIDO O CANDIDATURA	NOMBRE COMPLETO	Marque con "X"				FIRMA	Marque con "X"	
		ANTE CASILLA	GENERAL	P	S		FIRMA S/LO PROTESTA	REPRESENTANTE
	Cristobal Distritos	X		X		<i>Cristobal Distritos</i>		
	Regina Documentos	X		X		<i>Regina Documentos</i>		
	Pedro Secciones	X		X		<i>Pedro Secciones</i>		
	Renata Legal	X		X		<i>Renata Legal</i>		
	Jorge Cortina	X			X	<i>Jorge Cortina</i>		
	Mercedes Fila	X		X		<i>Mercedes Fila</i>		
	Alonso Local	X		X		<i>Alonso Local</i>		
	Luciano Consejo	X		X		<i>Luciano Consejo</i>		
	Anita Elecciones	X		X		<i>Anita Elecciones</i>		
	Roberta Emblemas	X		X		<i>Roberta Emblemas</i>		
	José Hojas	X		X		<i>José Hojas</i>		
	Perla Silas	X		X		<i>Perla Silas</i>		

## 6 INTEGRACIÓN DEL EXPEDIENTE

Una vez llenada y firmada la constancia:

1. **Guarde el original** en la Bolsa que va por fuera del paquete electoral para el Consejo Distrital;
2. **Guarde la primera copia** en la Bolsa que va por fuera del paquete electoral para el Consejo Municipal.
3. **Entregue la segunda copia legible** a la o el presidente de mesa directiva de casilla;
4. **Entregue copia legible** a las representaciones partidistas y de candidatura independiente presentes, según el orden del apartado 5.

**En caso de que alguna o algún representante de partido político y de candidatura independiente, le solicite tomar una fotografía del acta, Usted debe permitirselo.**

**La negativa de las representaciones partidistas de devolver la Lista Nominal, no anula su derecho a recibir las copias legibles de las actas que correspondan.**

SE EXTIENDE LA PRESENTE CON FUNDAMENTO EN LOS ARTÍCULOS SE EXTIENDE EL PRESENTE CON FUNDAMENTO EN LOS ARTÍCULOS 85, PÁRRAFO 1, INCISO H, 86, PÁRRAFO 1, INCISO A Y F, 259, 261, PÁRRAFO 2, 275, 296, 298 Y DEMÁS RELATIVOS Y APLICABLES DE LA LEY GENERAL DE INSTITUCIONES Y PROCEDIMIENTOS ELECTORALES; ARTÍCULOS 150, PÁRRAFO 1, INCISO A, FRACCIÓN XXI Y XXII Y DEMÁS RELATIVOS Y APLICABLES DEL REGLAMENTO DE ELECCIONES.

# DEL PAQUETE ELECTORAL PARA EL CONSEJO DISTRITAL

## Ejercicio de llenado de la documentación electoral en la casilla especial

Para que realices con éxito todas tus actividades como funcionario o funcionaria de casilla especial, es muy importante que practiques el llenado de la documentación electoral; así, el día de la votación te será mucho más fácil concretar esta labor. Incluso si tu nombramiento no es de Secretario o Secretaria, debes conocer y dominar este tipo de actividades para que entre todos los integrantes de la casilla colaboren y puedan concluir con sus tareas lo más pronto posible y sin errores.

Para ello, a continuación, te presentamos la información necesaria para que practiques cómo llenar toda la documentación electoral que se utilizará en la casilla. Para que tu práctica sea integral, en este ejercicio se incluye tanto la documentación que corresponde a la elección federal como a las elecciones locales.

### 1. Información para el llenado de la documentación electoral

Copia de tu nombramiento la información para llenar la documentación electoral de la elección de Presidencia, Senadurías, Diputaciones Federales y las elecciones locales de Gubernatura, Diputaciones Locales y Ayuntamientos.

Datos de ubicación de la casilla	
Entidad federativa	Copiar de tu nombramiento
Distrito Electoral Federal	Copiar de tu nombramiento
Distrito Electoral Local	Copiar de tu nombramiento
Municipio	Copiar de tu nombramiento
Sección	Copiar de tu nombramiento
Casilla	Copiar de tu nombramiento
Dirección	Copiar de tu nombramiento

Las y los funcionarios de casilla son:

Cargo en la MDC	Nombre
Presidenta	Lorena Urnas
1er. Secretario	Emilio Canceles
2da. Secretaria	Teresa Actas
1er. Escrutador	Mario Votos
2da. Escrutadora	Diana Paquetes
3er. Escrutador	Esteban Secciones

Las y los representantes de partido político y de candidatura independiente todos propietarios son:

Partido político o candidatura independiente	Nombre	Propietario/a o suplente
	Cristóbal Distritos	Propietario
	Regina Documentos	Propietaria
	Pedro Secciones	Propietario
	Jorge Cortinas	Propietario
	Renata Legal	Propietaria
	Mercedes Filas	Propietaria
<b>morena</b>	Alfonso Local	Propietario
CI	Anita Elecciones	Propietaria
	Alberto Resultados	Propietario
	Fabiola Expedientes	Propietaria

## Información para el llenado del Acta de la Jornada Electoral. Apartado “Instalación de la casilla”

Hora de inicio de la instalación de la casilla	7:30 a.m.	
Boletas recibidas para la elección de <b>Presidencia</b>	1044	Folios 121,938 al 122,981
Boletas recibidas para la elección de <b>Senadurías</b>	1044	Folios 121,938 al 122,981
Boletas recibidas para la elección de <b>Diputaciones Federales</b>	1044	Folios 121,938 al 122,981
Boletas recibidas para la elección de <b>Gubernatura</b>	1044	Folios 059,200 al 060,243
Boletas recibidas para la elección de <b>Diputaciones Locales</b>	1044	Folios 059,200 al 060,243
Boletas recibidas para la elección de <b>Ayuntamientos</b>	1044	Folios 059,200 al 060,243
Por sorteo se designa para que firme la boletas, en la parte de atrás, a quien representa a:	CI	
Durante la instalación se arman las <b>seis</b> urnas, se muestra que están vacías y se colocan a la vista de todas las personas.		
Hora de inicio de la votación	8:00 a.m.	
Incidentes durante la instalación	No hubo incidentes.	

## Información para el llenado del formato “Registro de personas con discapacidad que acuden a votar”



Al inicio de la votación se presentó una mujer con discapacidad visual. Le solicitó a la **Presidenta** la plantilla braille, con ayuda de una persona de su confianza se dirigió al cancel para emitir su voto.



Durante la Jornada Electoral se presentó en la casilla una persona en silla de ruedas; el **Escrutador** que organizaba la fila le permitió el acceso de manera inmediata, se le entregaron las boletas y votó usando la mampara especial.



Antes del cierre de la votación se presentó una mujer y le comentó al **3er. Escrutador** que su papá no puede caminar, por lo que no le era posible ingresar a votar a la casilla. La **Presidenta** organizó el comité de apoyo para personas con discapacidad.

## Información para el llenado de las Actas de la Jornada Electoral, apartado “Cierre de la votación”

Incidentes durante la votación y el cierre de la votación

A las 3:00 p.m., algunos/as representantes le reclamaron a la **Presidenta** por dejar votar a una mujer embarazada sin formarse en la fila; amenazaron a las y los funcionarios con suspender la votación; la **Presidenta** les explicó por qué la ciudadana no se formó, y después las actividades continuaron en la casilla. El **1er. Secretario** y **2da. Secretaria** registraron lo sucedido en la Hoja de incidentes de cada elección.

Durante la votación entrega un escrito de incidentes quien representa a:



Hora de cierre de la votación

6:45 p.m., ya que a las 6:00 p.m. aún había personas formadas para votar.



## Conteo de los votos y llenado de las actas

### Información para el llenado de las hojas para hacer operaciones de Escrutinio y Cómputo

ELECCIONES FEDERALES	Presidencia	Senadurías MR*	Senadurías RP*	Diputaciones Federales MR	Diputaciones Federales RP
Conteo de boletas sobrantes canceladas	344	336	336	356	356
Primer conteo de personas que votaron	700	541	167	540	148
Segundo conteo de personas que votaron	700	541	167	540	148

\* *Mayoría relativa.*







\*\* *Representación Proporcional.*

### Resultados de la votación de Presidencia

		Votos sacados de la urna de Presidencia	Votos encontrados en otras urnas	Total de votos
Voto de cada partido político		77	4	81
		79	2	81
		79	2	81
		78	2	80

		Votos sacados de la urna de Presidencia	Votos encontrados en otras urnas	Total de votos
Votos para candidaturas independientes:		80	0	80
		87	0	87
	<b>morena</b>	78	2	80
	CI	87	0	87
		18	0	18
Votos para los partidos políticos en coalición:		0	0	0
		0	0	0
		0	0	0
		16	6	21
		0	0	0
		0	0	0
		0	0	0
	Votos para candidaturas no registradas	3	0	3
Votos nulos	1	0	1	
Total de votos para la Presidencia sacados de todas las urnas			700	
Escritos de protesta			Ninguno	

## Resultados de la votación de Senadurías de Mayoría Relativa

		Votos sacados de la urna de Senadurías	Votos encontrados en otras urnas	Total de votos
Voto de cada partido político		58	4	62
		62	0	62
		55	7	62
		63	0	63
		61	2	63
		67	0	67
	<b>morena</b>	63	0	63
Votos para candidaturas independientes:	CI	67	0	67
Votos para los partidos políticos en coalición:		15	0	15
		0	0	0
		0	0	0
		0	0	0

		Votos sacados de la urna de Senadurías	Votos encontrados en otras urnas	Total de votos
Votos para los partidos políticos en coalición:		3	3	6
		2	0	2
		2	0	2
		2	0	2
Votos para candidaturas no registradas		2	1	3
Votos nulos		1	1	2

Total de votos para Senadurías sacados de todas las urnas	541
Escritos de protesta	Ninguno

## Resultados de la votación de Senadurías de Representación Proporcional

		Votos sacados de la urna de Senadurías	Votos encontrados en otras urnas	Total de votos
Voto de cada partido político		20	3	23
		22	1	23
		23	0	23
		23	0	23
		20	3	23
		23	0	23
	<b>morena</b>	19	4	23
Votos para candidaturas no registradas		4	0	4
Votos nulos		2	0	2

Total de votos para Senadurías sacados de todas las urnas







167

Escritos de protesta

Ninguno

## Resultados de la votación de Diputaciones Federales de Mayoría Relativa

		Votos sacados de la urna de Diputaciones Federales	Votos encontrados en otras urnas	Total de votos
Voto de cada partido político		60	1	61
		60	1	61
		61	0	61
		60	2	62
		62	0	62
		67	0	67
	<b>morena</b>	62	0	62
Votos para candidaturas independientes:	CI	60	7	67
Votos para los partidos políticos en coalición:		12	0	12
		2	0	2
		2	0	2
		2	0	2

		Votos sacados de la urna de Diputaciones Federales	Votos encontrados en otras urnas	Total de votos
Votos para los partidos políticos en coalición:	  <b>morena</b>	6	3	9
	 	2	0	2
	 <b>morena</b>	1	1	2
	 <b>morena</b>	1	1	2
Votos para candidaturas no registradas		3	0	3
Votos nulos		1	0	1
Total de votos para Diputaciones Federales sacados de todas las urnas			540	
Escritos de protesta			Ninguno	







## Resultados de la votación de Diputaciones Federales de Representación Proporcional













		Votos sacados de la urna de Diputaciones Federales	Votos encontrados en otras urnas	Total de votos
Voto de cada partido político		15	2	17
		17	0	17
		17	0	17
		14	3	17
		15	2	17
		17	0	17
	<b>morena</b>	17	0	17
Votos para candidaturas no registradas		17	0	17
Votos nulos		12	0	12
Total de votos para Diputaciones Federales sacados de todas las urnas			148	
Escritos de protesta			Ninguno	

































ELECCIONES LOCALES	Gubernatura	Diputaciones MR	Diputaciones RP	Ayuntamiento MR
Primer conteo de boletas sobrantes	426	290	290	385
Primer conteo de personas que votaron	618	667	87	659
Segundo conteo de personas que votaron	618	667	87	659

### Resultados de la votación de Gubernatura









		Votos sacados de la urna de Gubernatura	Votos encontrados en otras urnas	Total de votos
Voto de cada partido político		40	0	40
		40	0	40
		38	2	40
		15	0	15
		10	5	15
		50	10	60
	<b>morena</b>	15	0	15

		Votos sacados de la urna de Gubernatura	Votos encontrados en otras urnas	Total de votos
Votos para partidos políticos locales		15	0	15
		15	0	15
Votos para candidaturas independientes:	CI	55	5	60
Votos para los partidos políticos en coalición:		30	0	30
		10	0	10
		10	0	10
		10	0	10
		15	0	15
		10	2	12
		12	0	12
		9	0	9
		12	0	12
		9	0	9
	9	0	9	





















		Votos sacados de la urna de Gubernatura	Votos encontrados en otras urnas	Total de votos
Votos para los partidos políticos en coalición:	 	6	0	6
	 <b>morena</b>  	12	0	12
	 <b>morena</b> 	9	0	9
	 <b>morena</b> 	9	0	9
	 <b>morena</b>	5	1	6
	  	9	0	9
	 	6	0	6
	 	6	0	6
	 <b>morena</b>  	12	0	12
	 <b>morena</b> 	9	0	9
	 <b>morena</b> 	9	0	9
	 <b>morena</b>	6	0	6
	  	9	0	9
	 	6	0	6

			Votos sacados de la urna de Gubernatura	Votos encontrados en otras urnas	Total de votos
Votos para los partidos políticos en coalición:		 Futuro	6	0	6
	morena  HAGAMOS	 Futuro	9	0	9
	morena  HAGAMOS		6	0	6
	morena	 Futuro	6	0	6
		 HAGAMOS  Futuro	6	0	6
Votos para candidaturas no registradas			5	5	10
Votos nulos			8	0	8
Total de votos para Gubernatura sacados de todas las urnas				618	
Escritos de protesta				Ninguno	

## Resultados de la votación de Diputaciones Locales de Mayoría Relativa

		Votos sacados de la urna de Diputaciones Locales	Votos encontrados en otras urnas	Total de votos
Voto de cada partido político		51	0	51
		45	6	51
		49	2	51
		21	0	21
		15	6	21
		56	10	66
	<b>morena</b>	21	0	21
Votos para partidos políticos locales		21	0	21
		11	10	21
Votos para candidaturas independientes:	CI	60	6	66
Votos para los partidos políticos en coalición:		15	0	15









				Votos sacados de la urna de Diputaciones Locales	Votos encontrados en otras urnas	Total de votos	
				10	0	10	
				10	0	10	
				10	0	10	
Votos para los partidos políticos en coalición:			morena		10	5	15
			morena		10	2	12
			morena		12	0	12
			morena		9	0	9
					10	2	12
					9	0	9
					9	0	9
					6	0	6
			morena		12	0	12
			morena		9	0	9

			Votos sacados de la urna de Diputaciones Locales	Votos encontrados en otras urnas	Total de votos	
Votos para los partidos políticos en coalición:		<b>morena</b>	 Futuro	9	0	9
		<b>morena</b>		4	2	6
			<b>H</b> HAGAMOS  Futuro	9	0	9
			<b>H</b> HAGAMOS	6	0	6
			 Futuro	6	0	6
		<b>morena</b>	<b>H</b> HAGAMOS  Futuro	8	4	12
		<b>morena</b>	<b>H</b> HAGAMOS	9	0	9
		<b>morena</b>	 Futuro	9	0	9
		<b>morena</b>		6	0	6
			<b>H</b> HAGAMOS  Futuro	9	0	9
			<b>H</b> HAGAMOS	6	0	6
			 Futuro	6	0	6
		<b>morena</b>	<b>H</b> HAGAMOS  Futuro	9	0	9









		Votos sacados de la urna de Diputaciones Locales	Votos encontrados en otras urnas	Total de votos
Votos para los partidos políticos en coalición:		6	0	6
		6	0	6
		6	0	6
Votos para candidaturas no registradas		2	3	5
Votos nulos		2	0	2
Total de votos para Diputaciones Locales sacados de todas las urnas			667	
Escritos de protesta			Ninguno	





































## Resultados de la votación de Diputaciones Locales de Representación Proporcional

		Votos sacados de la urna de Diputaciones Locales	Votos encontrados en otras urnas	Total de votos
Voto de cada partido político		8	0	8
		8	0	8
		8	0	8
		8	0	8
		8	0	8
		8	0	8
	<b>morena</b>	8	0	8
Votos para partidos políticos locales		8	0	8
		8	0	8
Votos para candidaturas no registradas		5	0	5
Votos nulos		10	0	10
Total de votos para Diputaciones Locales sacados de todas las urnas				87
Escritos de protesta				Ninguno

## Resultados de la votación de Ayuntamientos de Mayoría Relativa

		Votos sacados de la urna de Ayuntamientos	Votos encontrados en otras urnas	Total de votos
Voto de cada partido político		20	5	25
		25	0	25
		23	2	25
		20	0	20
		15	5	20
		55	10	65
	<b>morena</b>	20	0	20
Votos para partidos políticos locales		20	0	20
		20	0	20
Votos para candidaturas independientes:	CI	60	5	65
Votos para los partidos políticos en coalición:		60	0	60

				Votos sacados de la urna de Ayuntamientos	Votos encontrados en otras urnas	Total de votos	
Votos para los partidos políticos en coalición:				 	20	0	20
				 	20	0	20
				 	20	0	20
				  <b>morena</b>  	15	0	15
				  <b>morena</b> 	10	2	12
				  <b>morena</b> 	12	0	12
				  <b>morena</b>	9	0	9
				   	12	0	12
				  	9	0	9
				  	9	0	9
				 	6	0	6
				 <b>morena</b>  	12	0	12
				 <b>morena</b> 	9	0	9

Votos para los partidos políticos en coalición:

			Votos sacados de la urna de Ayuntamientos	Votos encontrados en otras urnas	Total de votos
	morena		9	0	9
	morena		5	1	6
			9	0	9
			6	0	6
			6	0	6
	morena		12	0	12
	morena		9	0	9
	morena		9	0	9
	morena		6	0	6
			9	0	9
			6	0	6
			6	0	6
	morena		9	0	9

		Votos sacados de la urna de Ayuntamientos	Votos encontrados en otras urnas	Total de votos
Votos para los partidos políticos en coalición:		6	0	6
		6	0	6
		6	0	6
Votos para candidaturas no registradas		0	0	0
Votos nulos		9	0	9
Total de votos para Ayuntamientos sacados de todas las urnas			659	
Escritos de protesta			Ninguno	

## Información para el llenado de las constancias de clausura y los carteles de resultados

Se entregó copia de las actas a las y los representantes presentes.

---

Se llenan los carteles con los resultados obtenidos de las elecciones.

Clausura de la casilla	20:05 horas del 2 de junio
Entrega el paquete electoral federal	<b>Presidenta</b>
Entrega el paquete electoral local	<b>3er. Escrutador</b>

Ningún representante u observador electoral acompaña a la entrega de los paquetes electorales

---

### Práctica de llenado de la documentación

A continuación, encontrarás ejemplos de la documentación de las casillas, que deberás llenar con los datos antes mencionados. Es muy importante que comentes con tu CAE cualquier duda que te surja al realizar este ejercicio, para que el día de la Jornada Electoral sientas seguridad para realizar las tareas a tu cargo.

## La documentación electoral que debes utilizar es la siguiente:

### *Elección Federal*

- 1.- Acta de la Jornada Electoral Federal
- 2.- Hoja de Incidentes Federal
- 3.- Hoja para hacer las operaciones de Escrutinio y Cómputo de Presidencia
- 4.- Hoja para hacer las operaciones de Escrutinio y Cómputo de Senadurías de Mayoría Relativa y Representación Proporcional
- 5.- Hoja para hacer operaciones de Escrutinio y Cómputo de Diputaciones Federales de Mayoría Relativa y Representación Proporcional
- 6.- Acta de Escrutinio y Cómputo de Casilla de la Elección de Presidencia
- 7.- Actas de Escrutinio y Cómputo de Casilla de la Elección de Senadurías de Mayoría Relativa
- 8.- Actas de Escrutinio y Cómputo de Casilla de la Elección de Senadurías de Representación Proporcional
- 9.- Actas de Escrutinio y Cómputo de Casilla de la Elección de Diputaciones Federales de Mayoría Relativa
- 10.- Actas de Escrutinio y Cómputo de Casilla de la Elección de Diputaciones Federales de Representación Proporcional
- 11.- Constancia de Clausura de casilla y recibo de copia legible Federal
- 12.- Cartel de resultados de la votación de la Elección Federal
- 13.- Registro de personas con discapacidad que acuden a votar

## ***Elección Local***

- 1.- Acta de la Jornada Electoral Local
  - 2.- Hoja de Incidentes Local
  - 3.- Hoja para hacer las operaciones de Escrutinio y Cómputo de Gubernatura
  - 4.- Hoja para hacer las operaciones de Escrutinio y Cómputo de Diputaciones Locales de Mayoría Relativa y Representación Proporcional
  - 5.- Hoja para hacer las operaciones de Escrutinio y Cómputo de Ayuntamiento
  - 6.- Acta de Escrutinio y Cómputo de Casilla de la Elección de Gubernatura
  - 7.- Acta de Escrutinio y Cómputo de Casilla de la Elección de Diputaciones Locales de Mayoría Relativa
  - 8.- Acta de Escrutinio y Cómputo de Casilla de la Elección de Diputaciones Locales de Representación Proporcional
  - 9.- Acta de Escrutinio y Cómputo de Casilla de la Elección de Ayuntamientos
  - 10.- Constancia de Clausura y recibo de copia legible Local
  - 11.- Cartel de resultados de la votación Local
-











## HOJA PARA HACER LAS OPERACIONES DE ESCRUTINIO Y CÓMPUTO DE CASILLA ESPECIAL

### ELECCIÓN DE PRESIDENCIA

Esta hoja debe ser llenada con lápiz por la o el primer secretario de Mesa Directiva de Casilla.

Ejemplos de la documentación de las casillas

### Hoja para hacer las operaciones de Escrutinio y Cómputo de Casilla Especial de Presidencia

#### 1 DATOS DE IDENTIFICACIÓN DE CASILLA

Si no está la etiqueta **copie** los datos de su nombramiento.

ENTIDAD:  
DISTRITO:  
MUNICIPIO O ALCALDÍA:  
SECCIÓN:  
CASILLA:

#### 2 BOLETAS SOBRANTES

a. Con un bolígrafo **cancelé** las boletas sobrantes con dos líneas diagonales.

b. **Cuente** las boletas que canceló y **escriba** la cantidad en este recuadro:

Llene los 3 espacios con número sin dejar lugares en blanco, por ejemplo: 000, 001, 012, 123.

#### 3 PERSONAS QUE VOTARON POR LA ELECCIÓN DE PRESIDENCIA

**Anote** del sistema de Consulta de Casillas Especiales (SICCE) el total de personas que votaron por **PRESIDENCIA** en el recuadro **A**:

Sólo en caso de no estar disponible el SICCE, **cuente** dos veces el total de personas que votaron por Presidencia de las hojas del acta de las y los electores en tránsito y **anote** el resultado en el recuadro **A**. En caso de que no sean iguales las cantidades vuelva a contar hasta que tenga la cantidad correcta.

#### PRESIDENCIA

Copie los datos de esta columna en el Acta de escrutinio y cómputo de casilla especial de la elección de Presidencia.

Copie en el apartado 2 del Acta.

Copie en el apartado 3 del Acta.

#### 4 RESULTADOS DE LA VOTACIÓN

**Anote** las cantidades de la **Guía de apoyo para la clasificación de los votos** y de los **Clasificadores de los votos** en la **COLUMNA 1**. **Espere** a que se extraigan los votos de las urnas de las demás elecciones y, en caso de encontrar de **PRESIDENCIA**, **anótelos** en la **COLUMNA 2** y **sume** el total de votos en la **COLUMNA 3**. Si **NO** encuentra votos de **PRESIDENCIA** en otras urnas, **cancelé** con dos líneas diagonales las **COLUMNAS 2 y 3**.

	COLUMNA 1 Votos sacados de la urna de Presidencia Escriba con número	COLUMNA 2 Votos encontrados en otras urnas Escriba con número	COLUMNA 3 Total de votos Escriba con número
Partido			
PAN			
PRD			
PSD			
VERDE			
PT			
morena			
CI			
Votos para candidaturas independientes:			
Votos para los partidos políticos en coalición: En caso de que alguna de las combinaciones de la coalición no hubiera obtenido votos, anote "000".			
Votos para candidaturas NO registradas:			
Votos nulos: Sume todos los votos encontrados y anote el resultado:			
<b>TOTAL</b>			

Copie las cantidades de la **COLUMNA 3** en el apartado 4 del Acta. En caso de que se cancelen las **COLUMNAS 2 y 3** anote las cantidades de la **COLUMNA 1**.

Firma del Presidente/a de mesa directiva de casilla

Firma del primer Secretario/a de mesa directiva de casilla

#### 5 TOTAL DE VOTOS SACADOS DE LAS URNAS

**Cuente** los votos de **PRESIDENCIA** sacados de todas las urnas y el resultado en el recuadro **B**:

#### 6 TOTAL DE PERSONAS QUE VOTARON Y TOTAL DE VOTOS DE PRESIDENCIA SACADOS DE LAS URNAS

¿Son iguales las cantidades anotadas en los recuadros **A** de la primera página y **B**?

Copie en el apartado 5 del Acta.

Copie en el apartado 6 del Acta.

#### 7 TOTAL DE VOTOS DE PRESIDENCIA SACADOS DE LAS URNAS Y EL TOTAL DE RESULTADOS DE LA VOTACIÓN

¿Son iguales las cantidades anotadas en el recuadro **B** y el **TOTAL** de la votación del apartado 4?

Copie en el apartado 7 del Acta.

AL CONCLUIR EL LLENADO DE LA HOJA DE OPERACIONES, INICIE EL LLENADO DEL ACTA DE ESCRUTINIO Y CÓMPUTO SIGUIENDO LAS INDICACIONES DE ESTE DOCUMENTO.

**DESTINO:** GUARDE ESTA HOJA EN EL SOBRE PARA EL EXPEDIENTE DE CASILLA ESPECIAL DE LA ELECCIÓN DE PRESIDENCIA.

## HOJA PARA HACER LAS OPERACIONES DE ESCRUTINIO Y CÓMPUTO DE CASILLA ESPECIAL

### ELECCIÓN DE SENADURÍAS DE MAYORÍA RELATIVA

Esta hoja debe ser llenada con lápiz por la o el primer secretario de Mesa Directiva de Casilla.

#### 1 DATOS DE IDENTIFICACIÓN DE CASILLA

Si no está la etiqueta **copie** los datos de su nombramiento.

ENTIDAD:  
DISTRITO:  
MUNICIPIO O ALCALDÍA:  
SECCIÓN:  
CASILLA:

#### 2 BOLETAS SOBANTES

a. Con un bolígrafo **cancelé** las boletas sobrantes con dos líneas diagonales.

b. **Cuente** las boletas que canceló y **escriba** la cantidad en este recuadro:

● **Llene los 3 espacios con número sin dejar lugares en blanco, por ejemplo: 000, 001, 012, 123.**

#### 3 PERSONAS QUE VOTARON POR LA ELECCIÓN DE SENADURÍAS DE MAYORÍA RELATIVA

**Anote** del Sistema de Consulta de Casillas Especiales (SICCE) el total de personas que votaron por Senadurías de mayoría relativa en el recuadro **A**:

● **Sólo** en caso de no estar disponible el SICCE, **cuente** dos veces el total de personas que votaron por Senadurías de mayoría relativa de las hojas del acta de las y los electores en tránsito y **anote** el resultado en el recuadro **A**. En caso de que no sean iguales las cantidades vuelva a contar hasta que tenga la cantidad correcta.

**SENADURÍAS DE MAYORÍA RELATIVA**

Copie los datos de esta columna en el Acta de escrutinio y cómputo de casilla especial de la elección de Senadurías de mayoría relativa.

Copie en el apartado 2 del Acta.

Copie en el apartado 3 del Acta.

Ejemplos de la documentación de las casillas

## Hoja para hacer las operaciones de Escrutinio y Cómputo de Casilla Especial de Senaduría

#### 4 RESULTADOS DE LA VOTACIÓN

**Anote** las cantidades de la **Guía de apoyo para la clasificación de los votos** y de los **Clasificadores de los votos** en la **COLUMNA 1**. **Espera** a que se extraigan los votos de las urnas de las demás elecciones y, en caso de encontrar de **SENADURÍAS DE MAYORÍA RELATIVA**, **anótelos** en la **COLUMNA 2** y **sume** el total de votos en la **COLUMNA 3**. Si **NO** encuentra votos de **SENADURÍAS DE MAYORÍA RELATIVA** en otras urnas, **cancelé** con dos líneas diagonales las **COLUMNAS 2 y 3**.

**CUADRO DE RESULTADOS DE SENADURÍAS DE MAYORÍA RELATIVA**

Partido	COLUMNA 1 Votos sacados de la urna de Senadurías MR <small>Escriba con número</small>	COLUMNA 2 Votos encontrados en otras urnas <small>Escriba con número</small>	COLUMNA 3 Total de votos <small>Escriba con número</small>
PAN			
PT			
VERDE			
morena			
CI			
CANDIDATOS/AS NO REGISTRADOS/AS			
VOTOS NULOS			
<b>TOTAL</b>			

Votos de cada partido político:

Votos para candidatura independiente:

Votos para los partidos políticos en coalición: **En caso de que alguna de las combinaciones de la coalición no hubiera obtenido votos, anote "000".**

Votos para candidaturas NO registradas:

Votos nulos:

Sume todos los votos encontrados y anote el resultado:

Copie las cantidades de la COLUMNA 3 en el apartado 4 del Acta. En caso de que se cancelen las COLUMNAS 2 y 3 anote las cantidades de la COLUMNA 1.

Firma del Presidente/a de mesa directiva de casilla

Firma del primer Secretario/a de mesa directiva de casilla

#### 5 TOTAL DE VOTOS SACADOS DE LAS URNAS

**Cuente** los votos de **SENADURÍAS DE MAYORÍA RELATIVA** sacados de todas las urnas y **escriba** el resultado en el recuadro **B**:

#### 6 TOTAL DE PERSONAS QUE VOTARON Y TOTAL DE VOTOS DE SENADURÍAS MAYORÍA RELATIVA SACADOS DE LAS URNAS

¿Son iguales las cantidades anotadas en los recuadros **A** de la primera página y **B** ?

**Sí** **No**  
(Marque con una "X")

#### 7 TOTAL DE VOTOS DE SENADURÍAS DE MAYORÍA RELATIVA SACADOS DE LAS URNAS Y EL TOTAL DE RESULTADOS DE LA VOTACIÓN

¿Son iguales las cantidades anotadas en el recuadro **B** y el **TOTAL** de la votación del **apartado 4** ?

**Sí** **No**  
(Marque con una "X")

**AL CONCLUIR EL LLENADO DE LA HOJA DE OPERACIONES, INICIE EL LLENADO DEL ACTA DE ESCRUTINIO Y CÓMPUTO SIGUIENDO LAS INDICACIONES DE ESTE DOCUMENTO. DESTINO: GUARDE ESTA HOJA EN EL SOBRE PARA EL EXPEDIENTE DE CASILLA ESPECIAL DE LA ELECCIÓN DE SENADURÍAS DE MAYORÍA RELATIVA.**

## ELECCIÓN DE SENADURÍAS DE REPRESENTACIÓN PROPORCIONAL

Esta hoja debe ser llenada con lápiz por la o el primer secretario de Mesa Directiva de Casilla.

### 2 BOLETAS SOBRANTES

Copie el total de boletas sobrantes de SENADURÍAS DE MAYORÍA RELATIVA que escribió en la primera hoja.

#### SENADURÍAS DE REPRESENTACIÓN PROPORCIONAL

Copie los datos de esta columna en el Acta de escrutinio y cómputo de casilla especial de la elección de Senadurías de representación proporcional.

Copie en el apartado 2 del Acta.

### 3 PERSONAS QUE VOTARON POR LA ELECCIÓN DE SENADURÍAS DE REPRESENTACIÓN PROPORCIONAL

Anote del Sistema de Consulta de Casillas Especiales (SICCE) el total de personas que votaron por Senadurías de representación proporcional en el recuadro A:

Copie en el apartado 3 del Acta.

Solo en caso de no estar disponible el SICCE, cuente dos veces el total de personas que votaron por Senadurías de representación proporcional de las hojas del acta de las y los electores en tránsito y anote el resultado en el recuadro A. En caso de que no sean iguales las cantidades vuelva a contar hasta que tenga la cantidad correcta.

### 4 RESULTADOS DE LA VOTACIÓN

Anote las cantidades de la Guía de apoyo para la clasificación de los votos y de los Clasificadores de los votos en la COLUMNA 1. Espere a que se extraigan los votos de las urnas de las demás elecciones y, en caso de encontrar de SENADURÍAS DE REPRESENTACIÓN PROPORCIONAL, anótelos en la COLUMNA 2 y sume el total de votos en la COLUMNA 3. Si NO encuentra votos de SENADURÍAS DE REPRESENTACIÓN PROPORCIONAL en otras urnas, cancele con dos líneas diagonales las COLUMNAS 2 y 3.

	COLUMNA 1 Votos sacados de la urna de Senadurías RP Escriba con número	COLUMNA 2 Votos encontrados en otras urnas Escriba con número	COLUMNA 3 Total de votos Escriba con número
Partido			
morena			
CANDIDATOS/AS NO REGISTRADOS/AS			
VOTOS NULOS			
<b>TOTAL</b>			

Votos para cada partido político:

Votos para candidaturas NO registradas:

Votos nulos:

Sume todos los votos encontrados y anote el resultado:

Copie las cantidades de la COLUMNA 3 en el apartado 4 del Acta. En caso de que se cancelen las COLUMNAS 2 y 3 anote las cantidades de la COLUMNA 1.

### 5 TOTAL DE VOTOS SACADOS DE LAS URNAS

Cuente los votos de SENADURÍAS DE REPRESENTACIÓN PROPORCIONAL sacados de todas las urnas y escriba el resultado en el recuadro B:

### 6 TOTAL DE PERSONAS QUE VOTARON Y TOTAL DE VOTOS DE SENADURÍAS DE REPRESENTACIÓN PROPORCIONAL SACADOS DE LAS URNAS

¿Son iguales las cantidades anotadas en el recuadro A de la página 3 y el recuadro B de la página 4?

#### SENADURÍAS DE REPRESENTACIÓN PROPORCIONAL

Copie los datos de esta columna en el Acta de escrutinio y cómputo de casilla especial de la elección de Senadurías de representación proporcional.

Copie en el apartado 5 del Acta.

Sí No  
(Marque con una "X")

Copie en el apartado 6 del Acta.

### 7 TOTAL DE VOTOS DE SENADURÍAS DE REPRESENTACIÓN PROPORCIONAL SACADOS DE LAS URNAS Y EL TOTAL DE RESULTADOS DE LA VOTACIÓN

¿Son iguales las cantidades anotadas en el recuadro B y el TOTAL de la votación del apartado 4?

Sí No  
(Marque con una "X")

Copie en el apartado 7 del Acta.

AL CONCLUIR EL LLENADO DE LA HOJA DE OPERACIONES, INICIE EL LLENADO DEL ACTA DE ESCRUTINIO Y CÓMPUTO SIGUIENDO LAS INDICACIONES DE ESTE DOCUMENTO.

DESTINO: GUARDE ESTA HOJA EN EL SOBRE PARA EL EXPEDIENTE DE CASILLA ESPECIAL DE LA ELECCIÓN DE SENADURÍAS DE REPRESENTACIÓN PROPORCIONAL.

MUESTRA

## HOJA PARA HACER LAS OPERACIONES DE ESCRUTINIO Y CÓMPUTO DE CASILLA ESPECIAL ELECCIÓN DE DIPUTACIONES FEDERALES DE MAYORÍA RELATIVA

Esta hoja debe ser llenada con lápiz por la o el primer secretario de Mesa Directiva de Casilla.

Ejemplos de la documentación de las casillas

### Hoja para hacer las operaciones de Escrutinio y Cómputo de Casilla Especial de Diputaciones Federales

#### 1 DATOS DE IDENTIFICACIÓN DE CASILLA

Si no está la etiqueta **copie** los datos de su nombramiento.

ENTIDAD:  
DISTRITO:  
MUNICIPIO O ALCALDÍA:  
SECCIÓN:  
CASILLA:

#### 2 BOLETAS SOBANTES

a. Con un bolígrafo **cancelé** las boletas sobrantes con dos líneas diagonales.

b. **Cuente** las boletas que canceló y **escriba** la cantidad en este recuadro:

Llene los 3 espacios con número sin dejar lugares en blanco, por ejemplo: 000, 001, 012, 123.

#### DIPUTACIONES DE MAYORÍA RELATIVA

Copie los datos de esta columna en el Acta de escrutinio y cómputo de casilla especial de la elección de Diputaciones Federales de mayoría relativa.

Copie en el apartado 2 del Acta.

#### 3 PERSONAS QUE VOTARON POR LA ELECCIÓN DE DIPUTACIONES FEDERALES DE MAYORÍA RELATIVA

Anote del Sistema de Consulta de Casillas Especiales (SICCE) el total de personas que votaron por Diputaciones Federales de mayoría relativa, en el recuadro **A**:

Copie en el apartado 3 del Acta.

Solo en caso de no estar disponible el SICCE, **cuente** dos veces el total de personas que votaron por Diputaciones Federales de mayoría relativa de las hojas del acta de las y los electores en tránsito y **anote** el resultado en el recuadro **A**. En caso de que no sean iguales las cantidades vuelva a contar hasta que tenga la cantidad correcta.

#### 4 RESULTADOS DE LA VOTACIÓN

Anote las cantidades de la **Guía de apoyo para la clasificación de los votos** y de los **Clasificadores de los votos** en la **COLUMNA 1**. Espere a que se extraigan los votos de las urnas de las demás elecciones y, en caso de encontrar de **DIPUTACIONES FEDERALES DE MAYORÍA RELATIVA**, **anótelos** en la **COLUMNA 2** y **sume** el total de votos en la **COLUMNA 3**. Si **NO** encuentra votos de **DIPUTACIONES FEDERALES DE MAYORÍA RELATIVA** en otras urnas, **cancelé** con dos líneas diagonales las **COLUMNAS 2 y 3**.

	COLUMNA 1 Votos sacados de la urna de Diputaciones Federales ME	COLUMNA 2 Votos encontrados en otras urnas	COLUMNA 3 Total de votos
Partido	Escriba con número	Escriba con número	Escriba con número
PAN			
PR			
VERDE			
PT			
morena			
CI			
Votos para los partidos políticos en coalición:			
En caso de que alguna de las combinaciones de la coalición no hubiera obtenido votos, anote "000".			
CANDIDATOS/AS NO REGISTRADOS/AS			
VOTOS NULOS			
<b>TOTAL</b>			

Votos de cada partido político:

Votos para candidatura independiente:

Votos para candidaturas NO registradas:

Votos nulos:

Sume todos los votos encontrados y anote el resultado:

Copie las cantidades de la COLUMNA 3 en el apartado 4 del Acta. En caso de que se cancelen las COLUMNAS 2 y 3 anote las cantidades de la COLUMNA 1.

Firma del Presidente/a de mesa directiva de casilla

Firma del primer Secretario/a de mesa directiva de casilla

#### 5 TOTAL DE VOTOS SACADOS DE LAS URNAS

Cuente los votos de **DIPUTACIONES FEDERALES DE MAYORÍA RELATIVA** sacados de todas las urnas y **escriba** el resultado en el recuadro **B**:

#### 6 TOTAL DE PERSONAS QUE VOTARON Y TOTAL DE VOTOS DE DIPUTACIONES FEDERALES DE MAYORÍA RELATIVA SACADOS DE LAS URNAS

¿Son iguales las cantidades anotadas en los recuadros **A** de la primera página y **B** ?

#### 7 TOTAL DE VOTOS DE DIPUTACIONES FEDERALES DE MAYORÍA RELATIVA SACADOS DE LAS URNAS Y EL TOTAL DE RESULTADOS DE LA VOTACIÓN

¿Son iguales las cantidades anotadas en el recuadro **B** y el **TOTAL** de la votación del **apartado 4**?

AL CONCLUIR EL LLENADO DE LA HOJA DE OPERACIONES, INICIE EL LLENADO DEL ACTA DE ESCRUTINIO Y CÓMPUTO SIGUIENDO LAS INDICACIONES DE ESTE DOCUMENTO.

DESTINO: GUARDE ESTA HOJA EN EL SOBRE PARA EL EXPEDIENTE DE CASILLA ESPECIAL DE LA ELECCIÓN DE DIPUTACIONES FEDERALES DE MAYORÍA RELATIVA.

#### DIPUTACIONES FEDERALES DE MAYORÍA RELATIVA

Copie los datos de esta columna en el Acta de escrutinio y cómputo de casilla especial de la elección de Diputaciones Federales de mayoría relativa.

Copie en el apartado 5 del Acta.

¿Son iguales las cantidades anotadas en los recuadros **A** de la primera página y **B** ?

Sí No (Marque con una "X") Copie en el apartado 6 del Acta.

¿Son iguales las cantidades anotadas en el recuadro **B** y el **TOTAL** de la votación del **apartado 4**?

Sí No (Marque con una "X") Copie en el apartado 7 del Acta.



## ELECCIÓN DE DIPUTACIONES FEDERALES DE REPRESENTACIÓN PROPORCIONAL

Esta hoja debe ser llenada con lápiz por la o el primer secretario de Mesa Directiva de Casilla.

### 2 BOLETAS SOBRANTES

Copie el total de boletas sobrantes de **DIPUTACIONES FEDERALES DE MAYORÍA RELATIVA** que escribió en la primera hoja.

#### DIPUTACIONES FEDERALES DE REPRESENTACIÓN PROPORCIONAL

Copie los datos de esta columna en el Acta de escrutinio y cómputo de casilla especial de la elección de Diputaciones Federales de representación proporcional.

Copie en el apartado 2 del Acta.

### 3 PERSONAS QUE VOTARON POR LA ELECCIÓN DE DIPUTACIONES DE REPRESENTACIÓN PROPORCIONAL

Anote del Sistema de Consulta de Casillas Especiales (SICCE) el total de personas que votaron por Diputaciones Federales de representación proporcional, en el recuadro **A**:

Copie en el apartado 3 del Acta.

Sólo en caso de no estar disponible el SICCE, cuente dos veces el total de personas que votaron por Diputaciones Federales de representación proporcional de las hojas del acta de las y los electores en tránsito y anote el resultado en el recuadro **A**. En caso de que no sean iguales las cantidades vuelva a contar hasta que tenga la cantidad correcta.

### 4 RESULTADOS DE LA VOTACIÓN

Anote las cantidades de la **Guía de apoyo para la clasificación de los votos** y de los **Clasificadores de los votos** en la **COLUMNA 1**. Espere a que se extraigan los votos de las urnas de las demás elecciones y, en caso de encontrar de **DIPUTACIONES FEDERALES DE REPRESENTACIÓN PROPORCIONAL**, anótelos en la **COLUMNA 2** y **sume** el total de votos en la **COLUMNA 3**. Si **NO** encuentra votos de **DIPUTACIONES FEDERALES DE REPRESENTACIÓN PROPORCIONAL** en otras urnas, **cancela** con dos líneas diagonales las **COLUMNAS 2 y 3**.

	COLUMNA 1 Votos sacados de la urna de Diputaciones Federales de Representación Proporcional Escriba con número	COLUMNA 2 Votos encontrados en otras urnas Escriba con número	COLUMNA 3 Total de votos Escriba con número
Votos para cada partido político:			
Votos para candidaturas NO registradas:			
Votos nulos:			
Suma todos los votos encontrados y anote el resultado:	<b>TOTAL</b>		

Copie las cantidades de la **COLUMNA 3** en el apartado 4 del Acta. En caso de que se cancelen las **COLUMNAS 2 y 3** anote las cantidades de la **COLUMNA 1**.

### 5 TOTAL DE VOTOS SACADOS DE LAS URNAS

Cuente los votos de **DIPUTACIONES FEDERALES DE REPRESENTACIÓN PROPORCIONAL** sacados de todas las urnas y escriba el resultado en el recuadro **B**:

Copie en el apartado 5 del Acta.

### 6 TOTAL DE PERSONAS QUE VOTARON Y TOTAL DE VOTOS DE DIPUTACIONES FEDERALES DE REPRESENTACIÓN PROPORCIONAL SACADOS DE LAS URNAS

¿Son iguales las cantidades anotadas en el recuadro **A** de la página 3 y el recuadro **B** de la página 4?

Copie en el apartado 6 del Acta.

### 7 TOTAL DE VOTOS DE DIPUTACIONES FEDERALES DE REPRESENTACIÓN PROPORCIONAL SACADOS DE LAS URNAS Y EL TOTAL DE RESULTADOS DE LA VOTACIÓN

¿Son iguales las cantidades anotadas en el recuadro **B** y el **TOTAL** de la votación del apartado 4?

Copie en el apartado 7 del Acta.

AL CONCLUIR EL LLENADO DE LA HOJA DE OPERACIONES, INICIE EL LLENADO DEL ACTA DE ESCRUTINIO Y CÓMPUTO SIGUIENDO LAS INDICACIONES DE ESTE DOCUMENTO.

DESTINO: GUARDE ESTA HOJA EN EL SOBRE PARA EL EXPEDIENTE DE CASILLA ESPECIAL DE LA ELECCIÓN DE DIPUTACIONES FEDERALES DE REPRESENTACIÓN PROPORCIONAL.

#### DIPUTACIONES FEDERALES DE REPRESENTACIÓN PROPORCIONAL

Copie los datos de esta columna en el Acta de escrutinio y cómputo de casilla especial de la elección de Diputaciones Federales de representación proporcional.

Copie en el apartado 5 del Acta.

Copie en el apartado 6 del Acta.

Copie en el apartado 7 del Acta.

MUESTRA

Ejemplos de la documentación de las casillas

## Acta de Escrutinio y Cómputo de Casilla Especial de Presidencia

2E



Pegue aquí la etiqueta con el código QR

INSTITUTO NACIONAL ELECTORAL  
**PROCESO ELECTORAL FEDERAL 2023-2024**  
**ACTA DE ESCRUTINIO Y CÓMPUTO DE CASILLA ESPECIAL DE LA ELECCIÓN DE PRESIDENCIA**

SE LEVANTA LA PRESENTE ACTA CON FUNDAMENTO EN LOS ARTÍCULOS 82, PÁRRAFOS 1 Y 2; 84; 86, PÁRRAFO 1, INCISOS A), B), D) Y E); 87; 253, PÁRRAFO 6; 258 AL 261; 284; 287 AL 296; 357; 362, PÁRRAFO 1, INCISO A); 397; 435 Y 436 DE LA LEY GENERAL DE INSTITUCIONES Y PROCEDIMIENTOS ELECTORALES Y EN LOS ARTÍCULOS 150, PÁRRAFO 1, INCISO A); 156; 158; 159; 163, PÁRRAFOS 1 Y 2; Y ANEXO 4.1, APARTADO A, NUMERAL 1 DEL REGLAMENTO DE ELECCIONES.

Al concluir el llenado de la Hoja para hacer operaciones, inicie el llenado del acta de escrutinio y cómputo utilizando un bolígrafo de tinta azul. Asegúrese que todas las copias sean legibles y atienda las recomendaciones.

**1 DATOS DE IDENTIFICACIÓN DE CASILLA**

Copie y anote la información de su nombramiento.

Entidad: \_\_\_\_\_ Distrito electoral federal: \_\_\_\_\_

Municipio o Alcaldía: \_\_\_\_\_

Sección: \_\_\_\_\_  
(Con número)

TIPO DE CASILLA	
<del>ESPECIAL</del>	
ESCRIBA EL NÚMERO DE CASILLA	

La casilla se instaló en: \_\_\_\_\_  
(Escriba el lugar, calle, número, colonia o localidad)

**2 BOLETAS SOBANTES**

Copie del apartado 2 de la Hoja para hacer operaciones, el total de boletas sobrantes que se cancelaron con dos líneas diagonales.

\_\_\_\_\_ (Con letra) \_\_\_\_\_ (Con número)

**3 PERSONAS QUE VOTARON POR LA ELECCIÓN DE PRESIDENCIA**

Copie del apartado 3 de la Hoja para hacer operaciones, el total de personas que votaron por la elección de Presidencia

\_\_\_\_\_ (Con letra) \_\_\_\_\_ (Con número)

**4 RESULTADOS DE LA VOTACIÓN**

Copie del apartado 4 de la Hoja para hacer operaciones, los votos para partidos políticos, coaliciones, candidatura independiente, candidatura no registrada, votos nulos y TOTAL. En caso de que no se haya recibido votación para alguno, escriba ceros.

PARTIDO, COALICIÓN O CANDIDATO/A	RESULTADOS DE LA VOTACIÓN DE LA ELECCIÓN EN CASILLA ESPECIAL DE PRESIDENCIA (Con letra)	(Con número)
CANDIDATOS/AS NO REGISTRADOS/AS		
VOTOS NULOS		
<b>TOTAL</b>		

**5 TOTAL DE VOTOS SACADOS DE LAS URNAS**

Copie del apartado 5 de la Hoja para hacer operaciones, el total de votos de la elección de Presidencia que se sacaron de todas las urnas.

\_\_\_\_\_ (Con letra) \_\_\_\_\_ (Con número)

**6 TOTAL DE PERSONAS QUE VOTARON Y EL TOTAL DE VOTOS DE PRESIDENCIA SACADOS DE LAS URNAS**

¿Son iguales las cantidades anotadas en los apartados 3 y 5? Copie esta respuesta del apartado 6 de la Hoja de operaciones.  Sí  No (Marque con una "X")

**7 TOTAL DE VOTOS DE PRESIDENCIA SACADOS DE LAS URNAS Y EL TOTAL DE RESULTADOS DE LA VOTACIÓN**

¿Son iguales las cantidades anotadas en el apartado 5 con el TOTAL de la votación? Copie esta respuesta del apartado 7 de la Hoja de operaciones.  Sí  No (Marque con una "X")

**8 INCIDENTES DURANTE EL ESCRUTINIO Y CÓMPUTO**

¿Se presentaron incidentes?  Sí  No (Marque con una "X") ¿En cuántas Hojas se registraron? \_\_\_\_\_ (Con número)

Describalos en la Hoja de incidentes.

**9 FUNCIONARIOS/AS DE MESA DIRECTIVA DE CASILLA**

Escriba los nombres de las y los funcionarios de casilla presentes y asegúrese que firmen en su totalidad.

CARGO	NOMBRES	FIRMAS
PRESIDENTE/A		
1er. SECRETARIO/A		
2do. SECRETARIO/A		
1er. ESCRUTADOR/A		
2do. ESCRUTADOR/A		
3er. ESCRUTADOR/A		

**10 REPRESENTACIONES PARTIDISTAS Y DE CANDIDATURA INDEPENDIENTE**

Escriba los nombres de las representaciones partidistas y de candidatura independiente presentes, marque con "X" si es la o el propietario (P) o suplente (S) y asegúrese que firmen en su totalidad.

PARTIDO	NOMBRE COMPLETO	Marque con "X"		FIRMA	MARQUE CON "X" SI FIRMO BAJO PROTESTA	MARQUE CON "X" SI NO FIRMO POR ABANDONO
		P	S			

**11 ESCRITOS DE PROTESTA O INCIDENTES**

En su caso, escriba el número de escritos de protesta o incidentes en el recuadro del partido político y de candidatura independiente que los presentó y métalos en el sobre de expediente de la elección de Presidencia.

**12 INTEGRACIÓN DEL EXPEDIENTE**

- Una vez llenada y firmada el acta:
1. Guarde el original en el Sobre de expediente de casilla especial de la elección de Presidencia;
  2. Guarde la primera copia en la Bolsa PREP;
  3. Guarde la segunda copia en la Bolsa que va por fuera del paquete electoral;
  4. Entregue copia legible a las representaciones partidistas y de candidatura independiente presentes, según el orden del apartado 10.
- En caso de que alguna o algún representante de partido político y de candidatura independiente, solicite tomar una fotografía del acta, Usted debe permitirselo.

**DESTINO: ORIGINAL PARA EL SOBRE DE EXPEDIENTE DE CASILLA ESPECIAL DE LA ELECCIÓN DE PRESIDENCIA**

Ejemplos de la documentación de las casillas

## Acta de Escrutinio y Cómputo de Casilla Especial de Senadurías de Mayoría Relativa

Pegue aquí la etiqueta con el código QR

3EMR

INSTITUTO NACIONAL ELECTORAL

PROCESO ELECTORAL FEDERAL 2023-2024

ACTA DE ESCRUTINIO Y CÓMPUTO DE CASILLA ESPECIAL DE LA ELECCIÓN DE SENADURÍAS DE MAYORÍA RELATIVA

SE LEVANTA LA PRESENTE ACTA CON FUNDAMENTO EN LOS ARTÍCULOS 82, PÁRRAFOS 1 Y 2; 84; 86, PÁRRAFO 1, INCISOS A), D) Y E); 87; 253, PÁRRAFO 6; 258 AL 261; 284; 287 AL 296; 357; 362, PÁRRAFO 1, INCISO B); 397; 435 Y 436 DE LA LEY GENERAL DE INSTITUCIONES Y PROCEDIMIENTOS ELECTORALES Y EN LOS ARTÍCULOS 150, PÁRRAFO 1, INCISO A); 156; 158; 159; 163, PÁRRAFOS 1 Y 2; Y ANEXO 4.1, APARTADO A, NUMERAL 1 DEL REGLAMENTO DE ELECCIONES.

Al concluir el llenado de la Hoja para hacer operaciones, inicie el llenado del acta de escrutinio y cómputo **utilizando un bolígrafo de tinta azul**. Asegúrese que todas las copias sean legibles y atienda las recomendaciones.

### 1 DATOS DE IDENTIFICACIÓN DE CASILLA

Copie y anote la información de su nombramiento.

Entidad: \_\_\_\_\_ Distrito electoral federal: \_\_\_\_\_

Municipio o Alcaldía: \_\_\_\_\_

Sección: \_\_\_\_\_  
(Con número)

TIPO DE CASILLA

~~ESPECIAL~~

ESCRIBA EL NÚMERO DE CASILLA

La casilla se instaló en: \_\_\_\_\_  
(Escriba el lugar, calle, número, colonia o localidad)

### 2 BOLETAS SOBANTES

Copie del apartado 2 de la Hoja para hacer operaciones, el total de boletas sobrantes que se cancelaron con dos líneas diagonales.

\_\_\_\_\_ (Con letra) \_\_\_\_\_ (Con número)

### 3 PERSONAS QUE VOTARON POR LA ELECCIÓN DE SENADURÍAS DE MAYORÍA RELATIVA

Copie del apartado 3 de la Hoja para hacer operaciones, el total de personas que votaron por la elección de Senadurías de mayoría relativa.

\_\_\_\_\_ (Con letra) \_\_\_\_\_ (Con número)

### 4 RESULTADOS DE LA VOTACIÓN

Copie del apartado 4 de la Hoja para hacer operaciones, los votos para partidos políticos, coaliciones, candidatura independiente, candidatura no registrada, votos nulos y TOTAL. En caso de que no se haya recibido votación para alguno, **escriba ceros**.

PARTIDO, COALICIÓN O CANDIDATO/A	RESULTADOS DE LA VOTACIÓN DE LA ELECCIÓN EN CASILLA ESPECIAL DE SENADURÍAS DE MAYORÍA RELATIVA (Con letra)	(Con número)
PAN		
PRD		
PRD		
VERDE		
PT		
morena		
CI		
COALICIÓN 1		
COALICIÓN 2		
CANDIDATOS/AS NO REGISTRADOS/AS		
VOTOS NULOS		
<b>TOTAL</b>		

### 5 TOTAL DE VOTOS SACADOS DE LAS URNAS

Copie del apartado 5 de la Hoja para hacer operaciones, el total de votos de la elección de Senadurías de mayoría relativa que se sacaron de todas las urnas.

\_\_\_\_\_ (Con letra) \_\_\_\_\_ (Con número)

### 6 TOTAL DE PERSONAS QUE VOTARON Y EL TOTAL DE VOTOS DE SENADURÍAS DE MAYORÍA RELATIVA SACADOS DE LAS URNAS

¿Son iguales las cantidades anotadas en los apartados 3 y 5? Copie esta respuesta del apartado 6 de la Hoja de operaciones.

Sí  No  
(Marque con una "X")

### 7 TOTAL DE VOTOS DE SENADURÍAS DE MAYORÍA RELATIVA SACADOS DE LAS URNAS Y EL TOTAL DE RESULTADOS DE LA VOTACIÓN

¿Son iguales las cantidades anotadas en el apartado 5 con el TOTAL de la votación? Copie esta respuesta del apartado 7 de la Hoja de operaciones.

Sí  No  
(Marque con una "X")

### 8 INCIDENTES DURANTE EL ESCRUTINIO Y CÓMPUTO

¿Se presentaron incidentes?  Sí  No (Marque con una "X") ¿En cuántas Hojas se registraron? \_\_\_\_\_ (Con número)

Describalos en la Hoja de incidentes.

### 9 FUNCIONARIOS/AS DE MESA DIRECTIVA DE CASILLA

Escriba los nombres de las y los funcionarios de casilla presentes y asegúrese que firmen en su totalidad.

CARGO	NOMBRES	FIRMAS
PRESIDENTE/A		
1er. SECRETARIO/A		
2do. SECRETARIO/A		
1er. ESCRUTADOR/A		
2do. ESCRUTADOR/A		
3er. ESCRUTADOR/A		

### 10 REPRESENTACIONES PARTIDISTAS Y DE CANDIDATURA INDEPENDIENTE

Escriba los nombres de las representaciones partidistas y de candidatura independiente presentes, marque con "X" si es la o el propietario (P) o suplente (S) y asegúrese que firmen en su totalidad.

PARTIDO	NOMBRE COMPLETO	Marque con "X" p s	FIRMA	Marque con "X" SI NO FIRMO POR NEGATIVA O ABANDONO
PAN				
PRD				
PRD				
VERDE				
PT				
morena				
CI				

### 11 ESCRITOS DE PROTESTA O INCIDENTES

En su caso, **escriba** el número de escritos de protesta o incidentes en el recuadro del partido político y de candidatura independiente que los presentó y **métalos** en el sobre de expediente de la elección de Senadurías.

PAN  PRD  PRD  VERDE  PT  morena  CI

### 12 INTEGRACIÓN DEL EXPEDIENTE



- Una vez llenada y firmada el acta:
1. **Guarde el original** en el Sobre de expediente de casilla especial de la elección de Senadurías;
  2. **Guarde la primera copia** en la Bolsa PREP;
  3. **Guarde la segunda copia** en la Bolsa que va por fuera del paquete electoral;
  4. **Entregue copia legible** a las representaciones partidistas y de candidatura independiente presentes, según el orden del apartado 10.

En caso de que alguna o algún representante de partido político y de candidatura independiente, le solicite tomar una fotografía del acta, **Usted debe permitirselo**.

**DESTINO: ORIGINAL PARA EL SOBRE DE EXPEDIENTE DE CASILLA ESPECIAL DE LA ELECCIÓN DE SENADURÍAS**

Ejemplos de la documentación de las casillas

## Acta de Escrutinio y Cómputo de Casilla Especial de Senadurías de Representación Proporcional

Pegue aquí la etiqueta con el código QR

PROCESO ELECTORAL FEDERAL 2023-2024

**ACTA DE ESCRUTINIO Y CÓMPUTO DE CASILLA ESPECIAL DE LA ELECCIÓN DE SENADURÍAS DE REPRESENTACIÓN PROPORCIONAL**

SE LEVANTA LA PRESENTE ACTA CON FUNDAMENTO EN LOS ARTÍCULOS 82, PÁRRAFOS 1 Y 2; 84; 86, PÁRRAFO 1, INCISOS A), D) Y E); 87; 253, PÁRRAFO 6; 258 AL 261; 284; 287 AL 296; 397, 435 Y 436 DE LA LEY GENERAL DE INSTITUCIONES Y PROCEDIMIENTOS ELECTORALES Y EN LOS ARTÍCULOS 150, PÁRRAFO 1, INCISO A); 156; 158; 159; 163, PÁRRAFOS 1 Y 2; Y ANEXO 4.1, APARTADO A, NUMERAL 1 DEL REGLAMENTO DE ELECCIONES.

Al concluir el llenado de la Hoja para hacer operaciones, inicie el llenado del acta de escrutinio y cómputo **utilizando un bolígrafo de tinta azul**. Asegúrese que todas las copias sean legibles y atienda las recomendaciones.

1/ DATOS DE IDENTIFICACIÓN DE CASILLA

**Copie y anote** la información de su nombramiento.

Entidad: \_\_\_\_\_ Distrito electoral federal: \_\_\_\_\_

Municipio o Alcaldía: \_\_\_\_\_

Sección: \_\_\_\_\_ (Con número)

TIPO DE CASILLA  
 ESPECIAL  ORDINARIA  
 ESCRIBA EL NÚMERO DE CASILLA

La casilla se instaló en: \_\_\_\_\_ (Escriba el lugar, calle, número, colonia o localidad)

2/ BOLETAS SOBRLANTES

**Copie** del apartado 2 de la Hoja para hacer operaciones, el total de boletas sobrantes que se cancelaron con dos líneas diagonales.

\_\_\_\_\_ (Con letra) \_\_\_\_\_ (Con número)

3/ PERSONAS QUE VOTARON POR LA ELECCIÓN DE SENADURÍAS DE REPRESENTACIÓN PROPORCIONAL

**Copie** del apartado 3 de la Hoja para hacer operaciones, el total de personas que votaron por la elección de Senadurías de representación proporcional.

\_\_\_\_\_ (Con letra) \_\_\_\_\_ (Con número)

DESTINO: ORIGINAL PARA EL SOBRE DE EXPEDIENTE DE CASILLA ESPECIAL DE LA ELECCIÓN DE SENADURÍAS

4/ RESULTADOS DE LA VOTACIÓN

**Copie** del apartado 4 de la Hoja para hacer operaciones, los votos para partidos políticos, candidatura no registrada, votos nulos y TOTAL. En caso de que no se haya recibido votación para alguno, **escriba ceros**.

PARTIDO	RESULTADOS DE LA VOTACIÓN DE CASILLA ESPECIAL DE LA ELECCIÓN DE SENADURÍAS DE REPRESENTACIÓN PROPORCIONAL <small>(Con letra)</small>	(Con número)
CANDIDATOS/AS NO REGISTRADOS/AS		
VOTOS NULOS		
TOTAL		

5/ TOTAL DE VOTOS SACADOS DE LAS URNAS

**Copie** del apartado 5 de la Hoja para hacer operaciones, el total de votos de la elección de Senadurías de representación proporcional que se sacaron de todas las urnas.

\_\_\_\_\_ (Con letra) \_\_\_\_\_ (Con número)

6/ TOTAL DE PERSONAS QUE VOTARON Y EL TOTAL DE VOTOS DE SENADURÍAS DE REPRESENTACIÓN PROPORCIONAL SACADOS DE LAS URNAS

¿Son iguales las cantidades anotadas en los apartados 3 y 5? **Copie** esta respuesta del apartado 6 de la Hoja de operaciones.

**Sí**  **No**  
(Marque con una "X")

7/ TOTAL DE VOTOS DE SENADURÍAS DE REPRESENTACIÓN PROPORCIONAL SACADOS DE LAS URNAS Y EL TOTAL DE RESULTADOS DE LA VOTACIÓN

¿Son iguales las cantidades anotadas en el apartado 5 con el **TOTAL** de la votación? **Copie** esta respuesta del apartado 7 de la Hoja de operaciones.

**Sí**  **No**  
(Marque con una "X")

8/ INCIDENTES DURANTE EL ESCRUTINIO Y CÓMPUTO

¿Se presentaron incidentes?  **Sí**  **No** ¿En cuántas Hojas se registraron? \_\_\_\_\_ (Con número)

(Marque con una "X")

**Describalos** en la Hoja de incidentes.

9/ FUNCIONARIOS/AS DE MESA DIRECTIVA DE CASILLA

**Escriba** los nombres de las y los funcionarios de casilla presentes y asegúrese que firmen en su totalidad.

CARGO	NOMBRES	FIRMAS
PRESIDENTE/A		
1er. SECRETARIO/A		
2do. SECRETARIO/A		
1er. ESCRUTADOR/A		
2do. ESCRUTADOR/A		
3er. ESCRUTADOR/A		

10/ REPRESENTACIONES PARTIDISTAS

**Escriba** los nombres de las representaciones partidistas presentes, marque con "X" si es la o el propietario (P) o suplente (S) y asegúrese que firmen en su totalidad.

PARTIDO	NOMBRES	Marque con "X" SI FIRMÓ BAJO PROTESTA		FIRMAS	Marque con "X" SI NO FIRMO POR NEGATIVA O ABANDONO	
		P	S			

11/ ESCRITOS DE PROTESTA O INCIDENTES

En su caso, **escriba** el número de escritos de protesta o incidentes en el recuadro del partido político que los presentó y **métalos** en el sobre de expediente de la elección de Senadurías.

PAN  PRI  PRD  VERDE  PT  CIUDADANO  morena

12/ INTEGRACIÓN DEL EXPEDIENTE

Una vez llenada y firmada el acta:

1. **Guarde el original** en el Sobre de expediente de casilla especial de la elección de Senadurías;
2. **Guarde la primera copia** en la Bolsa PREP;
3. **Guarde la segunda copia** en la Bolsa que va por fuera del paquete electoral;
4. **Entregue copia legible** a las representaciones partidistas presentes, según el orden del apartado 10.

En caso de que alguna o algún representante de partido político le solicite tomar una fotografía del acta, **Usted debe permitirselo**.

Ejemplos de la documentación de las casillas

## Acta de Escrutinio y Cómputo de Casilla Especial de Diputaciones Federales de Mayoría Relativa



### PROCESO ELECTORAL FEDERAL 2023-2024 ACTA DE ESCRUTINIO Y CÓMPUTO DE CASILLA ESPECIAL DE LA ELECCIÓN DE DIPUTACIONES FEDERALES DE MAYORÍA RELATIVA

SE LEVANTA LA PRESENTE ACTA CON FUNDAMENTO EN LOS ARTÍCULOS 82, PÁRRAFOS 1 Y 2; 84; 86, PÁRRAFO 1, INCISOS A), D) Y E); 87; 253, PÁRRAFO 6; 258 AL 261; 284; 287 AL 296; 362, PÁRRAFO 1, INCISO B); 397; 435 Y 436 DE LA LEY GENERAL DE INSTITUCIONES Y PROCEDIMIENTOS ELECTORALES Y EN LOS ARTÍCULOS 150, PÁRRAFO 1, INCISO A); 156; 158; 159; 163, PÁRRAFOS 1 Y 2; Y ANEXO 4.1, APARTADO A, NUMERAL 1 DEL REGLAMENTO DE ELECCIONES.

Al concluir el llenado de la Hoja para hacer operaciones, inicie el llenado del acta de escrutinio y cómputo **utilizando un bolígrafo de tinta azul**. Asegúrese que todas las copias sean legibles y atienda las recomendaciones.

#### 1 DATOS DE IDENTIFICACIÓN DE CASILLA

Copie y anote la información de su nombramiento.  
Entidad: \_\_\_\_\_ Distrito electoral federal: \_\_\_\_\_

Municipio o Alcaldía: \_\_\_\_\_

Sección: \_\_\_\_\_ (Con número)

TIPO DE CASILLA	
<input checked="" type="checkbox"/>	ESPECIAL
<input type="checkbox"/>	ORDINARIA

ESCRIBA EL NÚMERO DE CASILLA

La casilla se instaló en: \_\_\_\_\_ (Escriba el lugar, calle, número, colonia o localidad)

#### 2 BOLETAS SOBRANTES

Copie del apartado 2 de la Hoja para hacer operaciones, el total de boletas sobrantes que se cancelaron con dos líneas diagonales.

\_\_\_\_\_ (Con letra) \_\_\_\_\_ (Con número)

#### 3 PERSONAS QUE VOTARON POR LA ELECCIÓN DE DIPUTACIONES FEDERALES DE MAYORÍA RELATIVA

Copie del apartado 3 de la Hoja para hacer operaciones, el total de personas que votaron por la elección de Diputaciones Federales de mayoría relativa.

\_\_\_\_\_ (Con letra) \_\_\_\_\_ (Con número)

#### 4 RESULTADOS DE LA VOTACIÓN

Copie del apartado 4 de la Hoja para hacer operaciones, los votos para partidos políticos, coaliciones, candidatura independiente, candidatura no registrada, votos nulos y TOTAL. En caso de que no se haya recibido votación para alguno, escriba ceros.

PARTIDO, COALICIÓN O CANDIDATO/A	RESULTADOS DE LA VOTACIÓN DE LA ELECCIÓN EN CASILLA ESPECIAL DE DIPUTACIONES FEDERALES DE MAYORÍA RELATIVA (Con letra)	(Con número)
PAN		
PRD		
SUN		
VERDE		
PT		
MOVIMIENTO CIUDADANO		
morena		
CI		
COALICIÓN 1		
COALICIÓN 2		
CANDIDATOS/AS NO REGISTRADOS/AS		
VOTOS NULOS		
<b>TOTAL</b>		

#### 5 TOTAL DE VOTOS SACADOS DE LAS URNAS

Copie del apartado 5 de la Hoja para hacer operaciones, el total de votos de la elección de Diputaciones Federales de mayoría relativa que se sacaron de todas las urnas.

\_\_\_\_\_ (Con letra) \_\_\_\_\_ (Con número)

#### 6 TOTAL DE PERSONAS QUE VOTARON Y EL TOTAL DE VOTOS DE DIPUTACIONES FEDERALES DE MAYORÍA RELATIVA SACADOS DE LAS URNAS

¿Son iguales las cantidades anotadas en los apartados 3 y 5? Copie esta respuesta del apartado 6 de la Hoja de operaciones.  Sí  No (Marque con una "X")

#### 7 TOTAL DE VOTOS DE DIPUTACIONES FEDERALES DE MAYORÍA RELATIVA SACADOS DE LAS URNAS Y EL TOTAL DE RESULTADOS DE LA VOTACIÓN

¿Son iguales las cantidades anotadas en el apartado 5 con el TOTAL de la votación? Copie esta respuesta del apartado 7 de la Hoja de operaciones.  Sí  No (Marque con una "X")

#### 8 INCIDENTES DURANTE EL ESCRUTINIO Y CÓMPUTO

¿Se presentaron incidentes?  Sí  No (Marque con una "X") ¿En cuántas Hojas se registraron? \_\_\_\_\_ (Con número)

Describalos en la Hoja de incidentes.

#### 9 FUNCIONARIOS/AS DE MESA DIRECTIVA DE CASILLA

Escriba los nombres de las y los funcionarios de casilla presentes y asegúrese que firmen en su totalidad.

CARGO	NOMBRES	FIRMAS
PRESIDENTE/A		
1er. SECRETARIO/A		
2do. SECRETARIO/A		
1er. ESCRUTADOR/A		
2do. ESCRUTADOR/A		
3er. ESCRUTADOR/A		

#### 10 REPRESENTACIONES PARTIDISTAS Y DE CANDIDATURA INDEPENDIENTE

Escriba los nombres de las representaciones partidistas y de candidatura independiente presentes, marque con "X" si es la o el propietario (P) o suplente (S) y asegúrese que firmen en su totalidad.

PARTIDO	NOMBRE COMPLETO	Marque con "X" si firmó		FIRMA	MARQUE CON "X" SI FIRMÓ BAJO PROTESTA	MARQUE CON "X" SI NO FIRMÓ POR NEGATIVA O ABANDONO
		P	S			
PAN						
PRD						
SUN						
VERDE						
PT						
MOVIMIENTO CIUDADANO						
morena						
CI						

#### 11 ESCRITOS DE PROTESTA O INCIDENTES

En su caso, escriba el número de escritos de protesta o incidentes en el recuadro del partido político y de candidatura independiente que los presentó y métalos en el sobre de expediente de la elección de Diputaciones Federales.

PAN  PRD  SUN  VERDE  PT  MOVIMIENTO CIUDADANO  morena  CI

#### 12 INTEGRACIÓN DEL EXPEDIENTE

- Una vez llenada y firmada el acta:
1. Guarde el original en el Sobre de expediente de casilla especial de la elección de Diputaciones Federales;
  2. Guarde la primera copia en la Bolsa PREP;
  3. Guarde la segunda copia en la Bolsa que va por fuera del paquete electoral;
  4. Entregue copia legible a las representaciones partidistas y de candidatura independiente presentes, según el orden del apartado 10. En caso de que alguna o algún representante de partido político y de candidatura independiente, le solicite tomar una fotografía del acta, Usted debe permitirselo.

**DESTINO: ORIGINAL PARA EL SOBRE DE EXPEDIENTE DE CASILLA ESPECIAL DE LA ELECCIÓN DE DIPUTACIONES FEDERALES**

Ejemplos de la documentación de las casillas

## Actas de Escrutinio y Cómputo de Casilla Especial de Diputaciones Federales de Representación Proporcional

**4ERP**

Pegue aquí la etiqueta con el código QR

PROCESO ELECTORAL FEDERAL 2023-2024

**ACTA DE ESCRUTINIO Y CÓMPUTO DE CASILLA ESPECIAL DE LA ELECCIÓN DE DIPUTACIONES FEDERALES DE REPRESENTACIÓN PROPORCIONAL**

SE LEVANTA LA PRESENTE ACTA CON FUNDAMENTO EN LOS ARTÍCULOS 82, PÁRRAFOS 1 Y 2; 84; 86, PÁRRAFO 1, INCISOS A), D) Y E); 87; 253, PÁRRAFO 6; 258 AL 261; 284; 287 AL 296 DE LA LEY GENERAL DE INSTITUCIONES Y PROCEDIMIENTOS ELECTORALES Y EN LOS ARTÍCULOS 150, PÁRRAFO 1, INCISO A); 156; 158; 159; 163, PÁRRAFOS 1 Y 2; Y ANEXO 4.1, APARTADO A, NUMERAL 1 DEL REGLAMENTO DE ELECCIONES.

**Al concluir el llenado de la Hoja para hacer operaciones, inicie el llenado del acta de escrutinio y cómputo utilizando un bolígrafo de tinta azul. Asegúrese que todas las copias sean legibles y atienda las recomendaciones.**

**1 DATOS DE IDENTIFICACIÓN DE CASILLA**  
**Copie y anote** la información de su nombramiento.

Entidad: \_\_\_\_\_ Distrito electoral federal: \_\_\_\_\_

Municipio o Alcaldía: \_\_\_\_\_

Sección: \_\_\_\_\_ (Con número)

TIPO DE CASILLA

~~ESPECIAL~~ [ ] [ ]

ESCRIBA EL NÚMERO DE CASILLA

La casilla se instaló en: \_\_\_\_\_  
 (Escriba el lugar, calle, número, colonia o localidad)

---

**2 BOLETAS SOBANTES**  
**Copie** del apartado 2 de la Hoja para hacer operaciones, el total de boletas sobrantes que se cancelaron con dos líneas diagonales.

\_\_\_\_\_ (Con letra) \_\_\_\_\_ (Con número)

**3 PERSONAS QUE VOTARON POR LA ELECCIÓN DE DIPUTACIONES FEDERALES DE REPRESENTACIÓN PROPORCIONAL**  
**Copie** del apartado 3 de la Hoja para hacer operaciones, el total de personas que votaron por la elección de Diputaciones Federales de representación proporcional.

\_\_\_\_\_ (Con letra) \_\_\_\_\_ (Con número)

DESTINO: ORIGINAL PARA EL SOBRE DE EXPEDIENTE DE CASILLA ESPECIAL DE LA ELECCIÓN DE DIPUTACIONES FEDERALES

**4 RESULTADOS DE LA VOTACIÓN**  
**Copie** del apartado 4 de la Hoja para hacer operaciones, los votos para partidos políticos, candidatura no registrada, votos nulos y TOTAL. En caso de que no se haya recibido votación para alguno, **escriba ceros**.

PARTIDO	RESULTADOS DE LA VOTACIÓN DE CASILLA ESPECIAL DE LA ELECCIÓN DE DIPUTACIONES FEDERALES DE REPRESENTACIÓN PROPORCIONAL (Con letra)	(Con número)
CANDIDATOS/AS NO REGISTRADOS/AS		
VOTOS NULOS		
<b>TOTAL</b>		

**5 TOTAL DE VOTOS SACADOS DE LAS URNAS**  
**Copie** del apartado 5 de la Hoja para hacer operaciones, el total de votos de la elección de Diputaciones Federales de representación proporcional que se sacaron de todas las urnas.

\_\_\_\_\_ (Con letra) \_\_\_\_\_ (Con número)

**6 TOTAL DE PERSONAS QUE VOTARON Y EL TOTAL DE VOTOS DE DIPUTACIONES FEDERALES DE REPRESENTACIÓN PROPORCIONAL SACADOS DE LAS URNAS**  
 ¿Son iguales las cantidades anotadas en los apartados 3 y 5? **Copie** esta respuesta del apartado 6 de la Hoja de operaciones.

Sí  No (Marque con una "X")

**7 TOTAL DE VOTOS DE DIPUTACIONES FEDERALES DE REPRESENTACIÓN PROPORCIONAL SACADOS DE LAS URNAS Y EL TOTAL DE RESULTADOS DE LA VOTACIÓN**  
 ¿Son iguales las cantidades anotadas en el apartado 5 con el TOTAL de la votación? **Copie** esta respuesta del apartado 7 de la Hoja de operaciones.

Sí  No (Marque con una "X")

**8 INCIDENTES durante el escrutinio y cómputo**  
 ¿Se presentaron incidentes?  Sí  No (Marque con una "X") ¿En cuántas Hojas se registraron? \_\_\_\_\_ (Con número)

**Describalos** en la Hoja de incidentes.

**9 FUNCIONARIOS/AS DE MESA DIRECTIVA DE CASILLA**  
**Escriba** los nombres de las y los funcionarios de casilla presentes y asegúrese que firmen en su totalidad.

CARGO	NOMBRES	FIRMAS
PRESIDENTE/A		
1er. SECRETARIO/A		
2do. SECRETARIO/A		
1er. ESCRUTADOR/A		
2do. ESCRUTADOR/A		
3er. ESCRUTADOR/A		

**10 REPRESENTACIONES PARTIDISTAS**  
**Escriba** los nombres de las representaciones partidistas presentes, marque con "X" si es la o el propietario (P) o suplente (S) y asegúrese que firmen en su totalidad.

PARTIDO	NOMBRES	Marque con "X" P S		FIRMAS	Marque con "X" SI FIRMO BAJO PROTESTA	Marque con "X" SI NO FIRMO POR NEGATIVA O ABANDONO
		P	S			

**11 ESCRITOS DE PROTESTA O INCIDENTES**  
 En su caso, **escriba** el número de escritos de protesta o incidentes en el recuadro del partido político que los presentó y **métalos** en el sobre de expediente de la elección de Diputaciones Federales.

**12 INTEGRACIÓN DEL EXPEDIENTE**  
 Una vez llenada y firmada el acta:  
 1. **Guarde la primera copia** en la Bolsa PREP;  
 2. **Guarde la segunda copia** en la Bolsa que va por fuera del paquete electoral;  
 3. **Entregue copia legible** a las representaciones partidistas presentes, según el orden del apartado 10.  
 En caso de que alguna o algún representante de partido político, le solicite tomar una fotografía del acta, **Usted debe permitirselo**.

Ejemplos de la documentación de las casillas

## Constancia de Clausura de Casilla Federal



PROCESO ELECTORAL FEDERAL 2023-2024

## CONSTANCIA DE CLAUSURA DE LA CASILLA Y RECIBO DE COPIA LEGIBLE

Para el llenado de esta acta utilice un bolígrafo de tinta azul, para que todas las copias se puedan leer y siga cada una de las instrucciones.

### 1 ESCRIBA LOS DATOS DE IDENTIFICACIÓN DE LA CASILLA

Copie y anote la información de su nombramiento.

Entidad: \_\_\_\_\_ Distrito electoral: \_\_\_\_\_

Municipio o Alcaldía: \_\_\_\_\_

Sección: \_\_\_\_\_ La casilla se instaló en: \_\_\_\_\_  
(Con número) (Escriba lugar, calle, número, colonia o localidad)

MARQUE CON X EL TIPO DE CASILLA

BÁSICA	CONTIGUA	ESTR. ORIGINAL	ESTR. ORIGINAL CONTIGUA	ESPECIAL
<input type="checkbox"/>	<input type="checkbox"/>	<input type="checkbox"/>	<input type="checkbox"/>	<input type="checkbox"/>

ESCRIBA EL NÚMERO DE CASILLA

### 2 ENTREGA DE COPIAS LEGIBLES

Marque con "X" en los cuadros de las actas y documentos cuyas copias fueron entregadas a las representaciones partidistas y de candidatura independiente y en su caso, con "X" en el cuadro de acuse de la devolución de la Lista Nominal, entregado a las representaciones que devolvieron las Listas Nominales.

PARTIDO O CANDIDATURA	ACTA DE LA JORNADA ELECTORAL	ACTAS DE ESCRUTINIO Y COMPUTO DE LA ELECCIÓN DE PRESIDENCIA	ACTAS DE ESCRUTINIO Y COMPUTO DE LA ELECCIÓN DE SENADURAS:		ACTAS DE ESCRUTINIO Y COMPUTO DE LA ELECCIÓN DE DIPUTACIONES FEDERALES:		ACTA DE LAS Y LOS ELECTORES EN TRANSITO PARA CASILLAS ESPECIALES	HOJA DE INCIDENTES	CONSTANCIA DE CLAUSURA DE LA CASILLA	EN SU CASO, ACUSE DE LA DEVOLUCIÓN DE LA LISTA NOMINAL DE ELECTORES
			MAYORIA RELATIVA	REPRESENTACIÓN PROPORCIONAL	MAYORIA RELATIVA	REPRESENTACIÓN PROPORCIONAL				

### 3 CLAUSURA DE LA CASILLA

Habiéndose formado el paquete electoral con el expediente y bolsas correspondientes, así como en su caso, las listas nominales entregadas por las representaciones partidistas y de candidatura independiente, la o el Secretario de la mesa directiva de casilla hace constar que, siendo las \_\_\_\_\_ horas del día \_\_\_\_\_ de junio de 2024, se clausuró la casilla y, bajo la responsabilidad de la o del Presidente de la mesa directiva de casilla, se hará entrega del paquete electoral al Consejo Distrital o al Centro de Recepción y Traslado que le corresponda por conducto de:

Marque con "X"

Presidente/a	1er. Secretario/a
<input type="checkbox"/>	<input type="checkbox"/>
2do. Secretario/a	1er. Escrutador/a
<input type="checkbox"/>	<input type="checkbox"/>
2do. Escrutador/a	3er. Escrutador/a
<input type="checkbox"/>	<input type="checkbox"/>

En compañía de las representaciones partidistas y de candidatura independiente que se indican. Marque con "X":

PAN  PRD  PRD  VERDE  PT  morena  CI  CI  CI

### 4 FUNCIONARIOS/AS DE MESA DIRECTIVA DE CASILLA

Escriba los nombres de las y los funcionarios de casilla presentes y asegúrese que firmen en su totalidad.

CARGO	NOMBRE COMPLETO	FIRMA
PRESIDENTE/A		
1er. SECRETARIO/A		
2do. SECRETARIO/A		
1er. ESCRUTADOR/A		
2do. ESCRUTADOR/A		
3er. ESCRUTADOR/A		

### 5 REPRESENTACIONES PARTIDISTAS Y DE CANDIDATURA INDEPENDIENTE

Escriba los nombres de las representaciones partidistas y de candidatura independiente presentes, marque con "X" si es representante ante la casilla o general y si es propietario/a (P) o suplente (S) y asegúrese de que firmen en su totalidad.

PARTIDO O CANDIDATURA	NOMBRE COMPLETO	Marque con "X"				FIRMA	Marque con "X" FIRMA BASADA EN PROTESTA	Marque con "X" RESULTADO
		ANTE CASILLA	GENERAL	P	S			

### 6 INTEGRACIÓN DEL EXPEDIENTE

Una vez llenada y firmada esta constancia:

1. Guarde el original en la bolsa que va por fuera del paquete electoral;
  2. Entregue la primera copia a la o el presidente de mesa directiva de casilla;
  3. Entregue copia legible a las representaciones partidistas y de candidatura independiente presentes, según el orden del apartado 5.
- En caso de que alguna o algún representante de partido político y de candidatura independiente, le solicite tomar una fotografía del acta, Usted debe permitirselo. La negativa de las representaciones partidistas de devolver la Lista Nominal, no anula su derecho a recibir las copias legibles de las actas que correspondan.

SE EXTIENDE LA PRESENTE CON FUNDAMENTO EN LOS ARTÍCULOS 82, PÁRRAFOS 1 Y 2; 259, PÁRRAFOS 4 Y 5; 261, PÁRRAFO 1, INCISO B), 296, PÁRRAFO 1; 298; 299 Y 435 DE LA LEY GENERAL DE INSTITUCIONES Y PROCEDIMIENTOS ELECTORALES; Y EN EL ARTÍCULO 150, PÁRRAFO 1, INCISO A); 156; 158; 159 Y ANEXO 4.1, APARTADO A, NUMERAL 1 DEL REGLAMENTO DE ELECCIONES.

**DESTINO: ORIGINAL PARA LA BOLSA QUE VA POR FUERA DEL PAQUETE ELECTORAL**

Ejemplos de la documentación de las casillas

## Cartel de resultados de la votación de Casilla Especial de Elecciones Federales



Instituto Nacional Electoral

PROCESO ELECTORAL FEDERAL 2023-2024

# RESULTADOS DE LA VOTACIÓN EN ESTA CASILLA 2 DE JUNIO DE 2024

ENTIDAD FEDERATIVA (ESTADO): \_\_\_\_\_ DISTRITO ELECTORAL FEDERAL: \_\_\_\_\_

MUNICIPIO O ALCALDÍA: \_\_\_\_\_ SECCIÓN: \_\_\_\_\_

ESCRIBA LOS RESULTADOS CON NÚMEROS GRANDES Y LEGIBLES.

PARTIDO, COALICIÓN O CANDIDATO/A		RESULTADOS (CON NÚMERO) PRESIDENCIA	PARTIDO, COALICIÓN O CANDIDATO/A	RESULTADOS (CON NÚMERO) SENADURÍAS	PARTIDO, COALICIÓN O CANDIDATO/A	RESULTADOS (CON NÚMERO) DIPUTACIONES FEDERALES	FIRMA DELAS REPRESENTACIONES PARTIDISTAS Y DE CANDIDATO/A INDEPENDIENTE
Coalición			Coalición				
CANDIDATOS/AS NO REGISTRADOS/AS			CANDIDATOS/AS NO REGISTRADOS/AS				
VOTOS NULOS			VOTOS NULOS				

LA O EL PRESIDENTE DE LA MESA DIRECTIVA DE CASILLA

NOMBRE

FIRMA



Ejemplos de la documentación de las casillas

## Registro de Personas con discapacidad que acuden a votar



Instituto Nacional Electoral

### PROCESO ELECTORAL FEDERAL 2023-2024 REGISTRO DE PERSONAS CON DISCAPACIDAD QUE ACUDEN A VOTAR

- Cuando se presente una persona con discapacidad, la o el segundo escrutador debe rellenar los círculos que correspondan de un renglón.
- En caso de no presentarse personas con discapacidad debe marcar el recuadro correspondiente.
- Al final de la votación guardar este formato en la bolsa de actas que van por fuera del paquete.

ENTIDAD:	DISTRITO ELECTORAL FEDERAL: (Con número)	SECCIÓN: (Con número)	SE PRESENTARON A VOTAR PERSONAS CON DISCAPACIDAD	
			SI <input type="radio"/>	NO <input type="radio"/>

#### MARQUE ASÍ ●

No.	SEXO		SE LE OFRECIO ASISTENCIA	DISCAPACIDAD				VOTÓ CON EL APOYO DE							APOYO ADICIONAL		NO REQUIRIÓ NINGÚN APOYO
	H	M		MOTRIZ/FÍSICA	SENSORIAL	COGNITIVO-INTELLECTUAL	MENTAL/PSICOSOCIAL	MAMPARA ESPECIAL	MATERIALE	PERSONA DE SU CONFIANZA	FUNCIONARIO/A DE CASILLA	SELLO "X" COJÍN DE TINTA	TRASLADO DE BOLETA	¿SOLICITÓ APOYO ADICIONAL?	¿CUAL?		
1	<input type="radio"/>	<input type="radio"/>	<input type="radio"/>	<input type="radio"/>	<input type="radio"/>	<input type="radio"/>	<input type="radio"/>	<input type="radio"/>	<input type="radio"/>	<input type="radio"/>	<input type="radio"/>	<input type="radio"/>	<input type="radio"/>	<input type="radio"/>	<input type="radio"/>	<input type="radio"/>	<input type="radio"/>
2	<input type="radio"/>	<input type="radio"/>	<input type="radio"/>	<input type="radio"/>	<input type="radio"/>	<input type="radio"/>	<input type="radio"/>	<input type="radio"/>	<input type="radio"/>	<input type="radio"/>	<input type="radio"/>	<input type="radio"/>	<input type="radio"/>	<input type="radio"/>	<input type="radio"/>	<input type="radio"/>	<input type="radio"/>
3	<input type="radio"/>	<input type="radio"/>	<input type="radio"/>	<input type="radio"/>	<input type="radio"/>	<input type="radio"/>	<input type="radio"/>	<input type="radio"/>	<input type="radio"/>	<input type="radio"/>	<input type="radio"/>	<input type="radio"/>	<input type="radio"/>	<input type="radio"/>	<input type="radio"/>	<input type="radio"/>	<input type="radio"/>
4	<input type="radio"/>	<input type="radio"/>	<input type="radio"/>	<input type="radio"/>	<input type="radio"/>	<input type="radio"/>	<input type="radio"/>	<input type="radio"/>	<input type="radio"/>	<input type="radio"/>	<input type="radio"/>	<input type="radio"/>	<input type="radio"/>	<input type="radio"/>	<input type="radio"/>	<input type="radio"/>	<input type="radio"/>
5	<input type="radio"/>	<input type="radio"/>	<input type="radio"/>	<input type="radio"/>	<input type="radio"/>	<input type="radio"/>	<input type="radio"/>	<input type="radio"/>	<input type="radio"/>	<input type="radio"/>	<input type="radio"/>	<input type="radio"/>	<input type="radio"/>	<input type="radio"/>	<input type="radio"/>	<input type="radio"/>	<input type="radio"/>
6	<input type="radio"/>	<input type="radio"/>	<input type="radio"/>	<input type="radio"/>	<input type="radio"/>	<input type="radio"/>	<input type="radio"/>	<input type="radio"/>	<input type="radio"/>	<input type="radio"/>	<input type="radio"/>	<input type="radio"/>	<input type="radio"/>	<input type="radio"/>	<input type="radio"/>	<input type="radio"/>	<input type="radio"/>
7	<input type="radio"/>	<input type="radio"/>	<input type="radio"/>	<input type="radio"/>	<input type="radio"/>	<input type="radio"/>	<input type="radio"/>	<input type="radio"/>	<input type="radio"/>	<input type="radio"/>	<input type="radio"/>	<input type="radio"/>	<input type="radio"/>	<input type="radio"/>	<input type="radio"/>	<input type="radio"/>	<input type="radio"/>
8	<input type="radio"/>	<input type="radio"/>	<input type="radio"/>	<input type="radio"/>	<input type="radio"/>	<input type="radio"/>	<input type="radio"/>	<input type="radio"/>	<input type="radio"/>	<input type="radio"/>	<input type="radio"/>	<input type="radio"/>	<input type="radio"/>	<input type="radio"/>	<input type="radio"/>	<input type="radio"/>	<input type="radio"/>
9	<input type="radio"/>	<input type="radio"/>	<input type="radio"/>	<input type="radio"/>	<input type="radio"/>	<input type="radio"/>	<input type="radio"/>	<input type="radio"/>	<input type="radio"/>	<input type="radio"/>	<input type="radio"/>	<input type="radio"/>	<input type="radio"/>	<input type="radio"/>	<input type="radio"/>	<input type="radio"/>	<input type="radio"/>
10	<input type="radio"/>	<input type="radio"/>	<input type="radio"/>	<input type="radio"/>	<input type="radio"/>	<input type="radio"/>	<input type="radio"/>	<input type="radio"/>	<input type="radio"/>	<input type="radio"/>	<input type="radio"/>	<input type="radio"/>	<input type="radio"/>	<input type="radio"/>	<input type="radio"/>	<input type="radio"/>	<input type="radio"/>
11	<input type="radio"/>	<input type="radio"/>	<input type="radio"/>	<input type="radio"/>	<input type="radio"/>	<input type="radio"/>	<input type="radio"/>	<input type="radio"/>	<input type="radio"/>	<input type="radio"/>	<input type="radio"/>	<input type="radio"/>	<input type="radio"/>	<input type="radio"/>	<input type="radio"/>	<input type="radio"/>	<input type="radio"/>
12	<input type="radio"/>	<input type="radio"/>	<input type="radio"/>	<input type="radio"/>	<input type="radio"/>	<input type="radio"/>	<input type="radio"/>	<input type="radio"/>	<input type="radio"/>	<input type="radio"/>	<input type="radio"/>	<input type="radio"/>	<input type="radio"/>	<input type="radio"/>	<input type="radio"/>	<input type="radio"/>	<input type="radio"/>
13	<input type="radio"/>	<input type="radio"/>	<input type="radio"/>	<input type="radio"/>	<input type="radio"/>	<input type="radio"/>	<input type="radio"/>	<input type="radio"/>	<input type="radio"/>	<input type="radio"/>	<input type="radio"/>	<input type="radio"/>	<input type="radio"/>	<input type="radio"/>	<input type="radio"/>	<input type="radio"/>	<input type="radio"/>
14	<input type="radio"/>	<input type="radio"/>	<input type="radio"/>	<input type="radio"/>	<input type="radio"/>	<input type="radio"/>	<input type="radio"/>	<input type="radio"/>	<input type="radio"/>	<input type="radio"/>	<input type="radio"/>	<input type="radio"/>	<input type="radio"/>	<input type="radio"/>	<input type="radio"/>	<input type="radio"/>	<input type="radio"/>
15	<input type="radio"/>	<input type="radio"/>	<input type="radio"/>	<input type="radio"/>	<input type="radio"/>	<input type="radio"/>	<input type="radio"/>	<input type="radio"/>	<input type="radio"/>	<input type="radio"/>	<input type="radio"/>	<input type="radio"/>	<input type="radio"/>	<input type="radio"/>	<input type="radio"/>	<input type="radio"/>	<input type="radio"/>

MARQUE CON X EL TIPO DE CASILLA			
<input type="radio"/> BÁSICA	<input type="radio"/> CONTIGUA	<input type="radio"/> EXTRA ORDINARIA	<input type="radio"/> EXTRA PARA CONTIGUA
<input type="radio"/> ESPECIAL	<input type="radio"/>	<input type="radio"/>	<input type="radio"/>

ESCRIBA EL NÚMERO DE CASILLA

NOMBRE Y FIRMA DE LA O EL SECRETARIO DE CASILLA

NOMBRE Y FIRMA DE LA O EL SEGUNDO ESCRUTADOR DE LA CASILLA

OBSERVACIONES:

Ejemplos de la documentación de las casillas

## Acta de la Jornada Electoral Local

# 1 INSTITUTO ELECTORAL y de Participación Ciudadana PROCESO ELECTORAL LOCAL 2023-2024 ACTA DE LA JORNADA ELECTORAL

Para el llenado de esta acta utilice un bolígrafo de tinta azul, para que todas las copias se puedan leer y siga cada una de las instrucciones.

**1 Copie y anote la información de su nombramiento.**  
 Entidad: JALISCO Distrito electoral local: \_\_\_\_\_  
 Municipio: \_\_\_\_\_  
 Sección:              
 (Con número)

**MARQUE CON X EL TIPO DE CASILLA**

BÁSICA	CONTIGUA	EXTRA ORDENADA	EXTRA ORDENADA CONTIGUA	SPECIAL

**ESCRIBA EL NÚMERO DE CASILLA**

**2 La casilla se instaló en:** \_\_\_\_\_  
 (Escriba el lugar, calle, número, colonia o localidad)  
 \_\_\_\_\_ y su instalación empezó a las: \_\_\_\_\_ a.m. del día \_\_\_\_\_ de junio de \_\_\_\_\_  
 (Con número)

Si la casilla se instaló en un lugar diferente al aprobado por el Consejo Distrital, explique las causas: \_\_\_\_\_

**3 Cuente una por una el total de boletas recibidas y anote la cantidad:**

GUBERNATURA	<input style="width: 20px; height: 20px; border: 1px dashed gray;" type="text"/> <input style="width: 20px; height: 20px; border: 1px dashed gray;" type="text"/> <input style="width: 20px; height: 20px; border: 1px dashed gray;" type="text"/>	(Con letra)
DIPUTACIONES LOCALES	<input style="width: 20px; height: 20px; border: 1px dashed gray;" type="text"/> <input style="width: 20px; height: 20px; border: 1px dashed gray;" type="text"/> <input style="width: 20px; height: 20px; border: 1px dashed gray;" type="text"/>	(Con letra)
AYUNTAMIENTO	<input style="width: 20px; height: 20px; border: 1px dashed gray;" type="text"/> <input style="width: 20px; height: 20px; border: 1px dashed gray;" type="text"/> <input style="width: 20px; height: 20px; border: 1px dashed gray;" type="text"/>	(Con letra)

**4 Escriba el número de folios inicial y final de las boletas de la elección de Gubernatura, Diputaciones Locales y Ayuntamiento recibidas, en caso de que los folios no sean continuos, utilice el segundo recuadro.**

GUBERNATURA	DEL NÚMERO: <input style="width: 20px; height: 20px; border: 1px dashed gray;" type="text"/> AL NÚMERO: <input style="width: 20px; height: 20px; border: 1px dashed gray;" type="text"/>	DEL NÚMERO: <input style="width: 20px; height: 20px; border: 1px dashed gray;" type="text"/> AL NÚMERO: <input style="width: 20px; height: 20px; border: 1px dashed gray;" type="text"/>
DIPUTACIONES LOCALES	DEL NÚMERO: <input style="width: 20px; height: 20px; border: 1px dashed gray;" type="text"/> AL NÚMERO: <input style="width: 20px; height: 20px; border: 1px dashed gray;" type="text"/>	DEL NÚMERO: <input style="width: 20px; height: 20px; border: 1px dashed gray;" type="text"/> AL NÚMERO: <input style="width: 20px; height: 20px; border: 1px dashed gray;" type="text"/>
AYUNTAMIENTO	DEL NÚMERO: <input style="width: 20px; height: 20px; border: 1px dashed gray;" type="text"/> AL NÚMERO: <input style="width: 20px; height: 20px; border: 1px dashed gray;" type="text"/>	DEL NÚMERO: <input style="width: 20px; height: 20px; border: 1px dashed gray;" type="text"/> AL NÚMERO: <input style="width: 20px; height: 20px; border: 1px dashed gray;" type="text"/>

**5 ¿Alguna o algún representante de partido político y de candidatura independiente firmó o selló las boletas?**  SÍ  NO  
 Marque con "X" la o el representante que firmó o selló las boletas:  PAN  PRD  PNB  VERDE  PT  MORENA  HAZAMOS  FUTURO  CI

**6 Cuando las urnas fueron armadas ante las y los funcionarios y las representaciones partidistas y de candidatura independiente presentes, la o el presidente:**  
 ¿Comprobó que las urnas estaban vacías?  SÍ  NO ¿Colocó las urnas a la vista de todas las personas?  SÍ  NO  
 (Marque con una "X")

**7 En caso de que se hubieran presentado incidentes durante la instalación de la casilla marque en el apartado A**

**8 Escriba el nombre del funcionario de mesa directiva de casilla y de las representaciones partidistas y de candidatura independiente en los apartados B y C según corresponda, y asegúrese de que firmen en la columna de instalación de la casilla (color rosa).**

**9 La votación inició a las \_\_\_\_\_ a.m.**

**CIERRE DE LA VOTACIÓN**

**10 La votación terminó a las \_\_\_\_\_ p.m. porque:** (Marque con una "X")  
 Antes de las 6:00 p.m. ya había votado todo el electorado de la lista nominal.  Después de las 6:00 p.m. aún había electorado presente en la casilla.  
 A las 6:00 pm ya no había electorado en la casilla.  Se suspendió definitivamente la votación.

**11 En caso de que se hubieran presentado incidentes durante el desarrollo y el cierre de la votación marque en el apartado A.**

**DESTINO: ORIGINAL PARA LA BOLSA DE EXPEDIENTE DE CASILLA DE LA ELECCIÓN DE GUBERNATURA**

**A ¿Se presentaron incidentes?** (Marque con una "X")  SÍ  NO Instalación de la casilla  Desarrollo de la votación  Cierre de la votación

**Utilice la Hoja de incidentes para describir las características de tiempo, modo y lugar del incidente ocurrido.**

**12 Escriba en el cuadro correspondiente el número de escritos de protesta o incidentes que las representaciones partidistas y de candidatura independiente hayan presentado y méталos en la bolsa de expediente de la elección de Gubernatura.**

PAN  PRD  PNB  VERDE  PT  MORENA  HAZAMOS  FUTURO  CI

**13 Solicite que en la columna del cierre de la votación (color café claro) firme el funcionario de mesa directiva de casilla en el apartado B; y las representaciones partidistas y de candidatura independiente en el apartado C, en caso de que estos no sean los mismos que firmaron en la instalación, es necesario que anoten también su nombre.**

**B Marque con una "X" si la o el funcionario se tomó de la fila de votantes.**

MESA DIRECTIVA DE CASILLA	CARGO	DE LA FILA	NOMBRES	INSTALACIÓN DE LA CASILLA FIRMAS	CIERRE DE LA VOTACIÓN FIRMAS
	PRESIDENTE/A				
1er. SECRETARIO/A					
2do. SECRETARIO/A					
1er. ESCRUTADOR/A					
2do. ESCRUTADOR/A					
3er. ESCRUTADOR/A					

**C Marque con una "X" en la columna correspondiente si la o el representante es propietario (P) o suplente (S), si firmó bajo protesta o si no firmó por negativa o abandono. Los espacios con líneas diagonales en la columna de instalación de casilla no deben ser llenados.**

REPRESENTACIONES PARTIDISTAS Y DE CANDIDATURA INDEPENDIENTE	PARTIDO O CANDIDATURA	NOMBRE COMPLETO	Marque con "X"		INSTALACIÓN DE LA CASILLA FIRMAS	CIERRE DE LA VOTACIÓN FIRMAS	Marque con "X"	
			P	S			SI FIRMO BAJO PROTESTA	SI NO FIRMO POR NEGATIVA O ABANDONO
	PAN							
	PRD							
	PNB							
	VERDE							
	PT							
	MORENA							
	HAZAMOS							
	FUTURO							
	CI							

**14 Una vez llenada y firmada el acta:**  
 1. Guarde el original en la bolsa de expediente de la elección de Gubernatura que va dentro del paquete electoral;  
 2. Guarde la primera copia en la bolsa de expediente de la elección de Diputaciones Locales;  
 3. Guarde la segunda copia en la bolsa de expediente de la elección de Ayuntamiento;  
 4. Entregue copia legible a las representaciones partidistas y de candidatura independiente presentes, según el orden de registro del apartado C.  
 Si algún o alguna representante de partido político o de candidatura independiente solicita tomar una fotografía del original del acta, Usted debe permitirselo.

SE LEVANTA LA PRESENTE ACTA CON FUNDAMENTO EN LOS ARTÍCULOS 82, PÁRRAFOS 1 Y 2; 86, PÁRRAFO 1, INCISOS A), B) Y D); 258 AL 261; 273 AL 278; 281; 282; 285 AL 287; 295, PÁRRAFO 1, INCISO A); 296; 362, PÁRRAFO 1, INCISO B); Y 435 DE LA LEY GENERAL DE INSTITUCIONES Y PROCEDIMIENTOS ELECTORALES; ARTÍCULOS 293, 306, 326, 353, 372 PÁRRAFO 1, FRACCIÓN II Y DEMÁS RELATIVOS Y APLICABLES DEL CÓDIGO ELECTORAL DEL ESTADO DE JALISCO; Y EN LOS ARTÍCULOS 150, PÁRRAFO 1, INCISO A); 163, PÁRRAFOS 1 Y 2; Y ANEXO 4.1, APARTADO A, NUMERAL 1 DEL REGLAMENTO DE ELECCIONES.



Ejemplos de la documentación de las casillas

## Hoja para hacer las operaciones de Escrutinio y Cómputo de Casilla Especial de Gubernatura



PROCESO ELECTORAL LOCAL 2023-2024

### HOJA PARA HACER LAS OPERACIONES DE ESCRUTINIO Y CÓMPUTO DE CASILLA ESPECIAL

#### ELECCIÓN DE GUBERNATURA

Esta hoja debe ser llenada con lápiz por la o el segundo secretario de Mesa Directiva de Casilla.

#### 1 DATOS DE IDENTIFICACIÓN DE CASILLA

Si no está la etiqueta **copie** los datos de su nombramiento.

ENTIDAD:  
DISTRITO:  
MUNICIPIO:  
SECCIÓN:  
CASILLA:

#### 2 BOLETAS SOBREVIVIENTES

a. Con un bolígrafo **cancela** las boletas sobrantes con dos líneas diagonales.

b. **Cuenta** las boletas que canceló y **escriba** la cantidad en este recuadro:  
Llene los 4 espacios con número sin dejar lugares en blanco, por ejemplo: 0000, 0001, 0012, 0123.

#### 3 PERSONAS QUE VOTARON POR LA ELECCIÓN DE GUBERNATURA

**Anote** del Sistema de Consulta de Casillas Especiales (SICCE) el total de personas que votaron por Gubernatura, en el recuadro **A**:

Solo en caso de no estar disponible el SICCE, **cuenta** dos veces el total de personas que votaron por GUBERNATURA de las hojas del acta de las y los electores en tránsito y **anote** el resultado en el recuadro **A**. En caso de que no sean iguales las cantidades vuelva a contar hasta que tenga la cantidad correcta.

GUBERNATURA	
Copie los datos de esta columna en el Acta de escrutinio y cómputo de casilla especial de la elección de Gubernatura.	<input type="text"/>
Copie en el apartado 2 del Acta.	<input type="text"/>
Copie los datos de esta columna en el Acta de escrutinio y cómputo de casilla especial de la elección de Gubernatura.	<input type="text"/>
Copie en el apartado 3 del Acta.	<input type="text"/>

#### 4 RESULTADOS DE LA VOTACIÓN

**Anote** las cantidades de la **Guía de apoyo para la clasificación de los votos** y de los **Clasificadores de los votos** en la **COLUMNA 1**. **Espera** a que se extraigan los votos de las urnas de las demás elecciones y, en caso de encontrar de GUBERNATURA, **anótelos** en la **COLUMNA 2** y **sume** el total de votos en la **COLUMNA 3**. Si **NO** encuentra votos de GUBERNATURA en otras urnas, **cancela** con dos líneas diagonales las **COLUMNAS 2 y 3**.

Partido	COLUMNA 1	COLUMNA 2	COLUMNA 3	
	Votos sacados de la urna de Gubernatura Escriba con número	Votos encontrados en otras urnas Escriba con número	Total de votos Escriba con número	
PAN				
PRD				
PSD				
PT				
morena				
H				
CI				
PAN				
PRD				
PSD				
PT				
morena				
H				
CI				
PAN				
PRD				
PSD				
PT				
morena				
H				
CI				
PAN				
PRD				
PSD				
PT				
morena				
H				
CI				
PAN				
PRD				
PSD				
PT				
morena				
H				
CI				
PAN				
PRD				
PSD				
PT				
morena				
H				
CI				
PAN				
PRD				
PSD				
PT				
morena				
H				
CI				
PAN				
PRD				
PSD				
PT				
morena				
H				
CI				
PAN				
PRD				
PSD				
PT				
morena				
H				
CI				
PAN				
PRD				
PSD				
PT				
morena				
H				
CI				
PAN				
PRD				
PSD				
PT				
morena				
H				
CI				
PAN				
PRD				
PSD				
PT				
morena				
H				
CI				
PAN				
PRD				
PSD				
PT				
morena				
H				
CI				
PAN				
PRD				
PSD				
PT				
morena				
H				
CI				
PAN				
PRD				
PSD				
PT				
morena				
H				
CI				
PAN				
PRD				
PSD				
PT				
morena				
H				
CI				
PAN				
PRD				
PSD				
PT				
morena				
H				
CI				
PAN				
PRD				
PSD				
PT				
morena				
H				
CI				
PAN				
PRD				
PSD				
PT				
morena				
H				
CI				
PAN				
PRD				
PSD				
PT				
morena				
H				
CI				
PAN				
PRD				
PSD				
PT				
morena				
H				
CI				
PAN				
PRD				
PSD				
PT				
morena				
H				
CI				
PAN				
PRD				
PSD				
PT				
morena				
H				
CI				
PAN				
PRD				
PSD				
PT				
morena				
H				
CI				
PAN				
PRD				
PSD				
PT				
morena				
H				
CI				
PAN				
PRD				
PSD				
PT				
morena				
H				
CI				
PAN				
PRD				
PSD				
PT				
morena				
H				
CI				
PAN				
PRD				
PSD				
PT				
morena				
H				
CI				
PAN				
PRD				
PSD				
PT				
morena				
H				
CI				
PAN				
PRD				
PSD				
PT				
morena				
H				
CI				
PAN				
PRD				
PSD				
PT				
morena				
H				
CI				
PAN				
PRD				
PSD				
PT				
morena				
H				
CI				
PAN				
PRD				
PSD				
PT				
morena				
H				
CI				
PAN				
PRD				
PSD				
PT				
morena				
H				
CI				
PAN				
PRD				
PSD				
PT				
morena				
H				
CI				
PAN				
PRD				
PSD				
PT				
morena				
H				
CI				
PAN				
PRD				
PSD				
PT				
morena				
H				
CI				
PAN				
PRD				
PSD				
PT				
morena				
H				
CI				
PAN				
PRD				
PSD				
PT				
morena				
H				
CI				
PAN				
PRD				
PSD				
PT				
morena				
H				
CI				
PAN				
PRD				
PSD				
PT				
morena				
H				
CI				
PAN				
PRD				
PSD				
PT				
morena				
H				
CI				
PAN				
PRD				
PSD				
PT				
morena				
H				
CI				
PAN				
PRD				
PSD				
PT				
morena				
H				
CI				
PAN				
PRD				
PSD				
PT				
morena				
H				
CI				
PAN				
PRD				
PSD				
PT				
morena				
H				
CI				
PAN				
PRD				
PSD				
PT				
morena				
H				
CI				
PAN				
PRD				
PSD				
PT				
morena				
H				
CI				
PAN				
PRD				
PSD				
PT				
morena				
H				
CI				
PAN				
PRD				
PSD				
PT				
morena				
H				
CI				
PAN				
PRD				
PSD				
PT				
morena				
H				
CI				
PAN				
PRD				
PSD				
PT				
morena				
H				
CI				
PAN				
PRD				
PSD				
PT				
morena				
H				
CI				
PAN				
PRD				
PSD				
PT				
morena				
H				
CI				
PAN				
PRD				
PSD				
PT				
morena				
H				
CI				
PAN				
PRD				
PSD				
PT				
morena				
H				
CI				
PAN				
PRD				
PSD				
PT				
morena				
H				
CI				
PAN				
PRD				
PSD				
PT				
morena				
H				
CI				
PAN				
PRD				
PSD				
PT				
morena				
H				
CI				
PAN				
PRD				
PSD				
PT				
morena				
H				
CI				
PAN				
PRD				
PSD				
PT				
morena				
H				
CI				
PAN				
PRD				
PSD				
PT				
morena				
H				
CI				
PAN				
PRD				
PSD				
PT				
morena				
H				
CI				
PAN				
PRD				
PSD				
PT				
morena				
H				
CI				
PAN				
PRD				
PSD				
PT				
morena				
H				
CI				
PAN				
PRD				
PSD				

## HOJA PARA HACER LAS OPERACIONES DE ESCRUTINIO Y CÓMPUTO DE CASILLA ESPECIAL

### ELECCIÓN DE DIPUTACIONES LOCALES DE MAYORÍA RELATIVA

Esta hoja debe ser llenada con lápiz por la o el segundo secretario de Mesa Directiva de Casilla.

Ejemplos de la documentación de las casillas

## Hoja para hacer las operaciones de Escrutinio y Cómputo de Casilla Especial de Diputaciones Locales de Mayoría Relativa y Representación Proporcional

#### 1 DATOS DE IDENTIFICACIÓN DE CASILLA

Si no está la etiqueta **copie** los datos de su nombramiento.

ENTIDAD:  
DISTRITO LOCAL:  
MUNICIPIO:  
SECCIÓN:  
CASILLA:

#### 2 BOLETAS SOBANTES

a. Con un bolígrafo **cancelé** las boletas sobrantes con dos rayas diagonales.

b. **Cuente** las boletas que canceló y **escriba** la cantidad en este recuadro:

Llene los 4 espacios con número sin dejar lugares en blanco, por ejemplo: 0000, 0001, 0012, 0123.

#### DIPUTACIONES LOCALES DE MAYORÍA RELATIVA

Copie los datos de esta columna en el Acta de escrutinio y cómputo de casilla especial de la elección de Diputaciones Locales de mayoría relativa.

Copie en el apartado 2 del Acta.

#### 3 PERSONAS QUE VOTARON POR LA ELECCIÓN DE DIPUTACIONES LOCALES DE MAYORÍA RELATIVA

Anote del Sistema de Consulta de Casillas Especiales (SICCE) el total de personas que votaron por **Diputaciones Locales** de mayoría relativa, en el recuadro **A**:

Copie en el apartado 3 del Acta.

Solo en caso de no estar disponible el SICCE, **cuente** dos veces el total de personas que votaron por **DIPUTACIONES LOCALES** de mayoría relativa de las hojas del acta de las y los electores en tránsito y **anote** el resultado en el recuadro **A**. En caso de que no sean iguales las cantidades vuelva a contar hasta que tenga la cantidad correcta.

#### 4 RESULTADOS DE LA VOTACIÓN

Anote las cantidades de la **Guía de apoyo para la clasificación de los votos** y de los **Clasificadores de los votos** en la **COLUMNA 1**. **Espere** a que se extraigan los votos de las urnas de las demás elecciones y, en caso de encontrar de **DIPUTACIONES LOCALES DE MAYORÍA RELATIVA**, **anótelos** en la **COLUMNA 2** y **sume** el total de votos en la **COLUMNA 3**. Si **NO** encuentra votos de **DIPUTACIONES LOCALES DE MAYORÍA RELATIVA** en otras urnas, **cancelé** con dos líneas diagonales las **COLUMNAS 2 y 3**.

Partido	COLUMNA 1	COLUMNA 2	COLUMNA 3
	Votos sacados de la urna de Diputaciones Locales MR Escriba con número	Votos encontrados en otras urnas Escriba con número	Total de votos Escriba con número
PAN			
PT			
VERDE			
morena			
H			
Futuro			
CI			
PAN			
PAN			
PAN			
VERDE			
PT			
morena			
H			
Futuro			
VERDE			
PT			
morena			
H			
Futuro			
VERDE			
PT			
morena			
H			
Futuro			
VERDE			
PT			
morena			
H			
Futuro			
VERDE			
PT			
morena			
H			
Futuro			
VERDE			
PT			
morena			
H			
Futuro			

Votos para cada partido político:

Votos para candidatura independiente:

Votos para los partidos políticos en coalición: En caso de que alguna de las combinaciones de la coalición no hubiera obtenido votos, anote "000".

Copie las cantidades de la COLUMNA 3 en el apartado 4 del Acta. En caso de que se cancelen las COLUMNAS 2 y 3 anote las cantidades de la COLUMNA 1.

#### 4 RESULTADOS DE LA VOTACIÓN

Anote las cantidades de la **Guía de apoyo para la clasificación de los votos** y de los **Clasificadores de los votos** en la **COLUMNA 1**. Espere a que se extraigan los votos de las urnas de las demás elecciones y, en caso de encontrar de **DIPUTACIONES LOCALES DE MAYORÍA RELATIVA**, anótelos en la **COLUMNA 2** y **sume** el total de votos en la **COLUMNA 3**. Si **NO** encuentra votos de **DIPUTACIONES LOCALES DE MAYORÍA RELATIVA** en otras urnas, **cancela** con dos líneas diagonales las **COLUMNAS 2 y 3**.

CUADRO DE RESULTADOS DE DIPUTACIONES LOCALES DE MAYORÍA RELATIVA			
	COLUMNA 1 Votos sacados de la urna de Diputaciones Locales MR <i>Escriba con número</i>	COLUMNA 2 Votos encontrados en otras urnas <i>Escriba con número</i>	COLUMNA 3 Total de votos <i>Escriba con número</i>
Partido PT morena			
Partido PT morena			
Partido PT morena			
Partido PT morena			
Partido PT morena			
Partido PT morena			
Partido PT morena			
Partido PT morena			
Partido PT morena			
Partido PT morena			
Partido PT morena			
CANDIDATOS/AS NO REGISTRADOS/AS			
VOTOS NULOS			
<b>TOTAL</b>			

Votos para los partidos políticos en coalición: En caso de que alguna de las combinaciones de la coalición no hubiera obtenido votos, anote "000".

Votos para candidaturas NO registradas:

Votos nulos:

Suma todos los votos encontrados y anote el resultado:

Copie las cantidades de la **COLUMNA 3** en el apartado 4 del Acta. En caso de que se cancelen las **COLUMNAS 2 y 3** anote las cantidades de la **COLUMNA 1**.

Firma del Presidente/a de mesa directiva de casilla

Firma del segundo Secretario/a de mesa directiva de casilla

#### 5 TOTAL DE VOTOS SACADOS DE LAS URNAS

Cuente los votos de **DIPUTACIONES LOCALES DE MAYORÍA RELATIVA** sacados de todas las urnas y **escriba** el resultado en el recuadro **B**:

#### 6 TOTAL DE PERSONAS QUE VOTARON Y TOTAL DE VOTOS DE DIPUTACIONES LOCALES DE MAYORÍA RELATIVA

¿Son iguales las cantidades anotadas en los recuadros **A** de la primera página y **B**?

#### 7 TOTAL DE VOTOS DE DIPUTACIONES LOCALES DE MAYORÍA RELATIVA SACADOS DE LAS URNAS Y EL TOTAL DE RESULTADOS DE LA VOTACIÓN

¿Son iguales las cantidades anotadas en el recuadro **B** y el **TOTAL** de la votación del **apartado 4**?

AL CONCLUIR EL LLENADO DE LA HOJA DE OPERACIONES, INICIE EL LLENADO DEL ACTA DE ESCRUTINIO Y CÓMPUTO SIGUIENDO LAS INDICACIONES DE ESTE DOCUMENTO. GUARDE ESTA HOJA EN EL EXPEDIENTE DE CASILLA ESPECIAL DE LA ELECCIÓN DE DIPUTACIONES LOCALES DE MAYORÍA RELATIVA.

**DIPUTACIONES LOCALES DE MAYORÍA RELATIVA**

Copie los datos de esta columna en el Acta de escrutinio y cómputo de casilla especial de la elección de Diputaciones Locales de mayoría relativa.

Copie en el apartado 5 del Acta.

¿Son iguales las cantidades anotadas en los recuadros **A** de la primera página y **B**? **Sí** **No** (Marque con una "X") Copie en el apartado 6 del Acta.

¿Son iguales las cantidades anotadas en el recuadro **B** y el **TOTAL** de la votación del **apartado 4**? **Sí** **No** (Marque con una "X") Copie en el apartado 7 del Acta.

#### ELECCIÓN DE DIPUTACIONES LOCALES DE REPRESENTACIÓN PROPORCIONAL

Esta hoja debe ser llenada con lápiz por la o el segundo secretario de Mesa Directiva de Casilla.

#### 2 BOLETAS SOBRANTES

a. Copié el total de boletas sobrantes de Diputaciones Locales de mayoría relativa que escribió en la primera hoja.

b. Cuente las boletas que canceló y **escriba** la cantidad en este recuadro:  
 Llene los 4 espacios con número sin dejar lugares en blanco, por ejemplo: 0000, 0001, 0012, 0123.

#### 3 PERSONAS QUE VOTARON POR LA ELECCIÓN DE DIPUTACIONES LOCALES DE REPRESENTACIÓN PROPORCIONAL

Anote del Sistema de Consulta de Casillas Especiales (SICCE) el total de personas que votaron por **Diputaciones Locales** de representación proporcional, en el recuadro **A**:

Solo en caso de no estar disponible el SICCE, cuente dos veces el total de personas que votaron por **DIPUTACIONES LOCALES** de representación proporcional de las hojas del acta de las y los electores en tránsito y **anote** el resultado en el recuadro **A**. En caso de que no sean iguales las cantidades vuelva a contar hasta que tenga la cantidad correcta.

**DIPUTACIONES LOCALES DE REPRESENTACIÓN PROPORCIONAL**

Copie los datos de esta columna en el Acta de escrutinio y cómputo de casilla especial de la elección de Diputaciones Locales de representación proporcional.

Copie en el apartado 2 del Acta.

Copie en el apartado 3 del Acta.

#### 4 RESULTADOS DE LA VOTACIÓN

Anote las cantidades de la **Guía de apoyo para la clasificación de los votos** y de los **Clasificadores de los votos** en la **COLUMNA 1**. Espere a que se extraigan los votos de las urnas de las demás elecciones y, en caso de encontrar de **DIPUTACIONES LOCALES DE REPRESENTACIÓN PROPORCIONAL**, anótelos en la **COLUMNA 2** y **sume** el total de votos en la **COLUMNA 3**. Si **NO** encuentra votos de **DIPUTACIONES LOCALES DE REPRESENTACIÓN PROPORCIONAL** en otras urnas, **cancela** con dos líneas diagonales las **COLUMNAS 2 y 3**.

CUADRO DE RESULTADOS DE DIPUTACIONES LOCALES DE REPRESENTACIÓN PROPORCIONAL			
	COLUMNA 1 Votos sacados de la urna de Diputaciones Locales RP <i>Escriba con número</i>	COLUMNA 2 Votos encontrados en otras urnas <i>Escriba con número</i>	COLUMNA 3 Total de votos <i>Escriba con número</i>
Partido PAN			
Partido PRD			
Partido Pvd			
Partido VERDE			
Partido PT			
Partido MOVIMIENTO POPULAR			
Partido morena			
Partido HAGAMOS FUTURO			
CANDIDATOS/AS NO REGISTRADOS/AS			
VOTOS NULOS			
<b>TOTAL</b>			

Votos para cada partido político:

Votos para candidaturas NO registradas:

Votos nulos:

Suma todos los votos encontrados y anote el resultado:

Copie las cantidades de la **COLUMNA 3** en el apartado 4 del Acta. En caso de que se cancelen las **COLUMNAS 2 y 3** anote las cantidades de la **COLUMNA 1**.

#### 5 TOTAL DE VOTOS SACADOS DE LAS URNAS

Cuente los votos de **DIPUTACIONES LOCALES DE REPRESENTACIÓN PROPORCIONAL** sacados de todas las urnas y **escriba** el resultado en el recuadro **B**:

#### 6 TOTAL DE PERSONAS QUE VOTARON Y TOTAL DE VOTOS DE DIPUTACIONES LOCALES DE REPRESENTACIÓN PROPORCIONAL SACADOS DE LAS URNAS

¿Son iguales las cantidades anotadas en los recuadros **A** de la primera página y **B**?

#### 7 TOTAL DE VOTOS DE DIPUTACIONES LOCALES DE REPRESENTACIÓN PROPORCIONAL SACADOS DE LAS URNAS Y EL TOTAL DE RESULTADOS DE LA VOTACIÓN

¿Son iguales las cantidades anotadas en el recuadro **B** y el **TOTAL** de la votación del **apartado 4**?

AL CONCLUIR EL LLENADO DE LA HOJA DE OPERACIONES, INICIE EL LLENADO DEL ACTA DE ESCRUTINIO Y CÓMPUTO SIGUIENDO LAS INDICACIONES DE ESTE DOCUMENTO. GUARDE ESTA HOJA EN EL EXPEDIENTE DE CASILLA ESPECIAL DE LA ELECCIÓN DE DIPUTACIONES LOCALES DE REPRESENTACIÓN PROPORCIONAL.

**DIPUTACIONES LOCALES DE REPRESENTACIÓN PROPORCIONAL**

Copie los datos de esta columna en el Acta de escrutinio y cómputo de casilla especial de la elección de Diputaciones Locales de representación proporcional.

Copie en el apartado 5 del Acta.

¿Son iguales las cantidades anotadas en los recuadros **A** de la primera página y **B**? **Sí** **No** (Marque con una "X") Copie en el apartado 6 del Acta.

¿Son iguales las cantidades anotadas en el recuadro **B** y el **TOTAL** de la votación del **apartado 4**? **Sí** **No** (Marque con una "X") Copie en el apartado 7 del Acta.

Ejemplos de la documentación de las casillas

## Hoja para hacer las operaciones de Escrutinio y Cómputo de Casilla Especial de Ayuntamiento

PROCESO ELECTORAL LOCAL 2023-2024

### HOJA PARA HACER LAS OPERACIONES DE ESCRUTINIO Y CÓMPUTO DE CASILLA ESPECIAL

#### ELECCIÓN DE AYUNTAMIENTO

Esta hoja debe ser llenada con lápiz por la o el segundo secretario de Mesa Directiva de Casilla.

#### 1 DATOS DE IDENTIFICACIÓN DE CASILLA

Si no está la etiqueta **copie** los datos de su nombramiento.

ENTIDAD:  
DISTRITO LOCAL:  
MUNICIPIO:  
SECCIÓN:  
CASILLA:

#### 2 BOLETAS SOBANTES

a. Con un bolígrafo **cancelé** las boletas sobrantes con dos líneas diagonales.

b. **Cuente** las boletas que canceló y **escriba** la cantidad en este recuadro:

#### 3 PERSONAS QUE VOTARON POR LA ELECCIÓN DE AYUNTAMIENTO

**Anote** del Sistema de Consulta de Casillas Especiales (SICCE) el total de personas que votaron por **Ayuntamiento**, en el recuadro **A**:

**Solo** en caso de no estar disponible el SICCE, **cuente** dos veces el total de personas que votaron por **AYUNTAMIENTO** de las hojas del acta de las y los electores en tránsito y **anote** el resultado en el recuadro **A**. En caso de que no sean iguales las cantidades vuelva a contar hasta que tenga la cantidad correcta.

AYUNTAMIENTO

Copie los datos de esta columna en el Acta de escrutinio y cómputo de casilla especial de la elección de Ayuntamiento.

Copie en el apartado 2 del Acta.

Copie en el apartado 3 del Acta.

#### 4 RESULTADOS DE LA VOTACIÓN

**Anote** las cantidades de la **Guía de apoyo para la clasificación de los votos** y de los **Clasificadores de los votos** en la **COLUMNA 1**. **Espera** a que se extraigan los votos de las urnas de las demás elecciones y, en caso de encontrar de AYUNTAMIENTO, **anótelos** en la **COLUMNA 2** y **sume** el total de votos en la **COLUMNA 3**. Si **NO** encuentra votos de AYUNTAMIENTO en otras urnas, **cancelé** con dos líneas diagonales las **COLUMNAS 2 y 3**.

CUADRO DE RESULTADOS DE AYUNTAMIENTO

Partido	COLUMNA 1 Votos sacados de la urna de Ayuntamiento Escriba con número	COLUMNA 2 Votos encontrados en otras urnas Escriba con número	COLUMNA 3 Total de votos Escriba con número
PAN			
PRD			
VERDE			
PT			
morena			
H			
Futuro			
CI			
PAN			
PRD			
VERDE			
PT			
morena			
H			
Futuro			
CI			
PAN			
PRD			
VERDE			
PT			
morena			
H			
Futuro			
CI			
PAN			
PRD			
VERDE			
PT			
morena			
H			
Futuro			
CI			
PAN			
PRD			
VERDE			
PT			
morena			
H			
Futuro			
CI			
PAN			
PRD			
VERDE			
PT			
morena			
H			
Futuro			
CI			
PAN			
PRD			
VERDE			
PT			
morena			
H			
Futuro			
CI			
PAN			
PRD			
VERDE			
PT			
morena			
H			
Futuro			
CI			
PAN			
PRD			
VERDE			
PT			
morena			
H			
Futuro			
CI			
PAN			
PRD			
VERDE			
PT			
morena			
H			
Futuro			
CI			
PAN			
PRD			
VERDE			
PT			
morena			
H			
Futuro			
CI			
PAN			
PRD			
VERDE			
PT			
morena			
H			
Futuro			
CI			
PAN			
PRD			
VERDE			
PT			
morena			
H			
Futuro			
CI			
PAN			
PRD			
VERDE			
PT			
morena			
H			
Futuro			
CI			
PAN			
PRD			
VERDE			
PT			
morena			
H			
Futuro			
CI			
PAN			
PRD			
VERDE			
PT			
morena			
H			
Futuro			
CI			
PAN			
PRD			
VERDE			
PT			
morena			
H			
Futuro			
CI			
PAN			
PRD			
VERDE			
PT			
morena			
H			
Futuro			
CI			
PAN			
PRD			
VERDE			
PT			
morena			
H			
Futuro			
CI			
PAN			
PRD			
VERDE			
PT			
morena			
H			
Futuro			
CI			
PAN			
PRD			
VERDE			
PT			
morena			
H			
Futuro			
CI			
PAN			
PRD			
VERDE			
PT			
morena			
H			
Futuro			
CI			
PAN			
PRD			
VERDE			
PT			
morena			
H			
Futuro			
CI			
PAN			
PRD			
VERDE			
PT			
morena			
H			
Futuro			
CI			
PAN			
PRD			
VERDE			
PT			
morena			
H			
Futuro			
CI			
PAN			
PRD			
VERDE			
PT			
morena			
H			
Futuro			
CI			
PAN			
PRD			
VERDE			
PT			
morena			
H			
Futuro			
CI			
PAN			
PRD			
VERDE			
PT			
morena			
H			
Futuro			
CI			
PAN			
PRD			
VERDE			
PT			
morena			
H			
Futuro			
CI			
PAN			
PRD			
VERDE			
PT			
morena			
H			
Futuro			
CI			
PAN			
PRD			
VERDE			
PT			
morena			
H			
Futuro			
CI			
PAN			
PRD			
VERDE			
PT			
morena			
H			
Futuro			
CI			
PAN			
PRD			
VERDE			
PT			
morena			
H			
Futuro			
CI			
PAN			
PRD			
VERDE			
PT			
morena			
H			
Futuro			
CI			
PAN			
PRD			
VERDE			
PT			
morena			
H			
Futuro			
CI			
PAN			
PRD			
VERDE			
PT			
morena			
H			
Futuro			
CI			
PAN			
PRD			
VERDE			
PT			
morena			
H			
Futuro			
CI			
PAN			
PRD			
VERDE			
PT			
morena			
H			
Futuro			
CI			
PAN			
PRD			
VERDE			
PT			
morena			
H			
Futuro			
CI			
PAN			
PRD			
VERDE			
PT			
morena			
H			
Futuro			
CI			
PAN			
PRD			
VERDE			
PT			
morena			
H			
Futuro			
CI			
PAN			
PRD			
VERDE			
PT			
morena			
H			
Futuro			
CI			
PAN			
PRD			
VERDE			
PT			
morena			
H			
Futuro			
CI			
PAN			
PRD			
VERDE			
PT			
morena			
H			
Futuro			
CI			
PAN			
PRD			
VERDE			
PT			
morena			
H			
Futuro			
CI			
PAN			
PRD			
VERDE			
PT			
morena			
H			
Futuro			
CI			
PAN			
PRD			
VERDE			
PT			
morena			
H			
Futuro			
CI			
PAN			
PRD			
VERDE			
PT			
morena			
H			
Futuro			
CI			
PAN			
PRD			
VERDE			
PT			
morena			
H			
Futuro			
CI			
PAN			
PRD			
VERDE			
PT			
morena			
H			
Futuro			
CI			
PAN			
PRD			
VERDE			
PT			
morena			
H			
Futuro			
CI			
PAN			
PRD			
VERDE			
PT			
morena			
H			
Futuro			
CI			
PAN			
PRD			
VERDE			
PT			
morena			
H			
Futuro			
CI			
PAN			
PRD			
VERDE			
PT			
morena			
H			
Futuro			
CI			
PAN			
PRD			
VERDE			
PT			
morena			
H			
Futuro			
CI			
PAN			
PRD			
VERDE			
PT			
morena			
H			
Futuro			
CI			
PAN			
PRD			
VERDE			
PT			
morena			
H			
Futuro			
CI			
PAN			
PRD			
VERDE			
PT			
morena			
H			
Futuro			
CI			
PAN</			

Ejemplos de la documentación de las casillas

## Acta de Escrutinio y Cómputo de Casilla Especial de Gubernatura

Pegue aquí la etiqueta con el código QR

INSTITUTO ELECTORAL y de Participación Ciudadana

PROCESO ELECTORAL LOCAL 2023-2024

**ACTA DE ESCRUTINIO Y CÓMPUTO DE CASILLA ESPECIAL DE LA ELECCIÓN DE GUBERNATURA**

SE LEVANTA LA PRESENTE ACTA CON FUNDAMENTO EN LOS ARTÍCULOS 284, 287, 289 PÁRRAFO 2, INCISO A, B y C, 293 y 294 DE LA LEY GENERAL DE INSTITUCIONES Y PROCEDIMIENTOS ELECTORALES Y DEMÁS RELATIVOS Y APLICABLES DEL REGLAMENTO DE ELECCIONES.

Al concluir el llenado de la Hoja para hacer operaciones, inicie el llenado del acta de escrutinio y cómputo **utilizando un bolígrafo de tinta azul**. Asegúrese que todas las copias sean legibles y atienda las recomendaciones.

**1/ DATOS DE IDENTIFICACIÓN DE CASILLA**

Copie y anote la información de su nombramiento.

Entidad: JALISCO Distrito electoral local: \_\_\_\_\_

Municipio: \_\_\_\_\_

Sección:                      (Con número)

TIPO DE CASILLA

~~ESPECIAL~~

ESCRIBA EL NÚMERO DE CASILLA

La casilla se instaló en: \_\_\_\_\_ (Escriba el lugar, calle, número, colonia o localidad)

\_\_\_\_\_

\_\_\_\_\_

**2/ BOLETAS SOBREVIVIENTES**

Copie del apartado 2 de la Hoja para hacer operaciones, el total de boletas no usadas que se cancelaron con dos líneas diagonales.

\_\_\_\_\_ (Con letra)                      (Con número)

**3/ PERSONAS QUE VOTARON POR LA ELECCIÓN DE GUBERNATURA**

Copie del apartado 3 de la Hoja para hacer operaciones, el total de personas que votaron por la elección de Gubernatura.

\_\_\_\_\_ (Con letra)                      (Con número)

**4/ RESULTADOS DE LA VOTACIÓN**

Copie del apartado 4 de la Hoja para hacer operaciones, los votos para partidos políticos, coaliciones, candidatura independiente, candidatura no registrada, votos nulos y TOTAL. En caso de que no se haya recibido votación para alguno, **escriba ceros**.

PARTIDO, COALICIÓN O CANDIDATURA	RESULTADOS DE LA VOTACIÓN DE LA ELECCIÓN DE GUBERNATURA (Con letra)	(Con número)
<b>COALICIÓN 1</b>		
<b>COALICIÓN 2</b>		
<b>CANDIDATOS/AS NO REGISTRADOS/AS</b>		
<b>VOTOS NULOS</b>		
<b>TOTAL</b>		

**5/ TOTAL DE VOTOS SACADOS DE LAS URNAS**

Copie del apartado 5 de la Hoja para hacer operaciones, el total de votos de la elección de Gubernatura que se sacaron de todas las urnas.

\_\_\_\_\_ (Con letra)                      (Con número)

**6/ TOTAL DE PERSONAS QUE VOTARON Y EL TOTAL DE VOTOS DE GUBERNATURA SACADOS DE LAS URNAS**

¿Son iguales las cantidades anotadas en los apartados 3 y 5? Copie esta respuesta del apartado 6 de la Hoja de operaciones.  Sí  No (Marque con una "X")

**7/ TOTAL DE VOTOS DE GUBERNATURA SACADOS DE LAS URNAS Y EL TOTAL DE RESULTADOS DE LA VOTACIÓN**

¿Son iguales las cantidades anotadas en el apartado 5 con el TOTAL de la votación? Copie esta respuesta del apartado 7 de la Hoja de operaciones.  Sí  No (Marque con una "X")

**8/ INCIDENTES DURANTE EL ESCRUTINIO Y CÓMPUTO**

¿Se presentaron incidentes?  Sí  No (Marque con una "X") ¿En cuántas Hojas se registraron?                      (Con número)

Describalos en la Hoja de incidentes.

**9/ FUNCIONARIOS/AS DE MESA DIRECTIVA DE CASILLA**

Escriba los nombres de las y los funcionarios de casilla presentes y asegúrese que firmen en su totalidad.

CARGO	NOMBRES	FIRMAS
PRESIDENTE/A		
1er. SECRETARIO/A		
2do. SECRETARIO/A		
1er. ESCRUTADOR/A		
2do. ESCRUTADOR/A		
3er. ESCRUTADOR/A		

**10/ REPRESENTACIONES PARTIDISTAS Y DE CANDIDATURA INDEPENDIENTE**

Escriba los nombres de las representaciones partidistas y de candidatura independiente presentes, marque con "X" si es la o el propietario (P) o suplente (S) y asegúrese que firmen en su totalidad.

PARTIDO O CANDIDATURA	NOMBRE COMPLETO	Marque con "X" con "P" o "S"		FIRMA	MARQUE CON "X" SI FIRMÓ BAJO PROTESTA	MARQUE CON "X" SI NO FIRMÓ POR NEGATIVA O ABANDONO
		P	S			

**11/ ESCRITOS DE PROTESTA O INCIDENTES**

En su caso, **escriba** el número de escritos de protesta o incidentes en el recuadro del partido político y de candidatura independiente que los presentó y **métalos** en la bolsa de expediente correspondiente.

**12/ INTEGRACIÓN DEL EXPEDIENTE**

Una vez llenada y firmada el acta:

- Guarde el original en la Bolsa de expediente de casilla especial de la elección de Gubernatura;
- Guarde la primera copia en la Bolsa PREP;
- Guarde la Segunda copia en la Bolsa que va por fuera del paquete electoral;
- Entregue copia legible a las representaciones partidistas y de candidatura independiente presentes, según el orden del apartado 10.

En caso de que alguna o algún representante de partido político y de candidatura independiente, le solicite tomar una fotografía del acta, **Usted debe permitirselo**.

DESTINO: ORIGINAL PARA LA BOLSA DE EXPEDIENTE DE CASILLA ESPECIAL DE LA ELECCIÓN DE GUBERNATURA



Ejemplos de la documentación de las casillas

## Acta de Escrutinio y Cómputo de Casilla Especial de Diputaciones Locales de Mayoría Relativa



### INstituto Electoral y de Participación Ciudadana PROCESO ELECTORAL LOCAL 2023-2024 ACTA DE ESCRUTINIO Y CÓMPUTO DE CASILLA ESPECIAL DE LA ELECCIÓN DE DIPUTACIONES LOCALES DE MAYORÍA RELATIVA

SE LEVANTA LA PRESENTE ACTA CON FUNDAMENTO EN LOS ARTÍCULOS 84, PÁRRAFO 1, FRACCIÓN C, 85, PÁRRAFO 1, FRACCIÓN G, 86, PÁRRAFO 1, FRACCIÓN A, 87.261 PÁRRAFO 1, FRACCIÓN F, 273, PÁRRAFO 1, 275, 288, PÁRRAFO 3, 289, 290, 291, 293 Y 294 Y DEMÁS RELATIVOS Y APLICABLES DE LA LEY GENERAL DE INSTITUCIONES Y PROCEDIMIENTOS ELECTORALES; ARTÍCULOS 293, 305 Y 331 PÁRRAFO 1, FRACCIÓN VI Y DEMÁS RELATIVOS Y APLICABLES DEL CÓDIGO ELECTORAL DEL ESTADO DE JALISCO; ARTÍCULO 150, PÁRRAFO 1, INCISO A, FRACCIÓN IV, DEL 247 AL 250 Y DEMÁS RELATIVOS Y APLICABLES DEL REGLAMENTO DE ELECCIONES.

Al concluir el llenado de la Hoja para hacer operaciones, inicie el llenado del acta de escrutinio y cómputo utilizando un bolígrafo de tinta azul. Asegúrese que todas las copias sean legibles y atienda las recomendaciones.

#### 1 DATOS DE IDENTIFICACIÓN DE CASILLA

Copie y anote la información de su nombramiento.

Entidad: JALISCO Distrito electoral local: \_\_\_\_\_

Municipio: \_\_\_\_\_

Sección: \_\_\_\_\_  
(Con número)

TIPO DE CASILLA	
<input checked="" type="checkbox"/> ESPECIAL	<input type="checkbox"/>
ESCRIBA EL NÚMERO DE CASILLA	

La casilla se instaló en: \_\_\_\_\_  
(Escriba el lugar, calle, número, colonia o localidad)

#### 2 BOLETAS SOBRANTES

Copie del apartado 2 de la Hoja para hacer operaciones, el total de boletas no usadas que se cancelaron con dos líneas diagonales.

\_\_\_\_\_ (Con letra) \_\_\_\_\_ (Con número)

#### 3 PERSONAS QUE VOTARON POR LA ELECCIÓN DE DIPUTACIONES LOCALES DE MAYORÍA RELATIVA

Copie del apartado 3 de la Hoja para hacer operaciones, el total de personas que votaron por la elección de Diputaciones Locales de mayoría relativa.

\_\_\_\_\_ (Con letra) \_\_\_\_\_ (Con número)

#### 4 RESULTADOS DE LA VOTACIÓN

Copie del apartado 4 de la Hoja para hacer operaciones, los votos para partidos políticos, coaliciones, candidatura independiente, candidatura no registrada, votos nulos y TOTAL. En caso de que no se haya recibido votación para alguno, escriba ceros.

PARTIDO, COALICIÓN O CANDIDATO/A	RESULTADOS DE LA VOTACIÓN DE LA ELECCIÓN DE DIPUTACIONES LOCALES DE MAYORÍA RELATIVA (Con letra)	(Con número)
PN		
PR		
PS		
PT		
morena		
H		
CI		
COALICIÓN 1		
COALICIÓN 2		
CANDIDATOS/AS NO REGISTRADOS/AS		
VOTOS NULOS		
<b>TOTAL</b>		

#### 5 TOTAL DE VOTOS SACADOS DE LAS URNAS

Copie del apartado 5 de la Hoja para hacer operaciones, el total de votos de la elección de Diputaciones Locales de mayoría relativa que se sacaron de todas las urnas.

\_\_\_\_\_ (Con número)

#### 6 TOTAL DE PERSONAS QUE VOTARON Y EL TOTAL DE VOTOS DE DIPUTACIONES LOCALES DE MAYORÍA RELATIVA SACADOS DE LAS URNAS

¿Son iguales las cantidades anotadas en los apartados 5 y 6? Copie esta respuesta

Sí  No  
(Marque con una "X")

#### 7 TOTAL DE VOTOS DE DIPUTACIONES LOCALES DE MAYORÍA RELATIVA SACADOS DE LAS URNAS Y EL TOTAL DE RESULTADOS DE LA VOTACIÓN

¿Son iguales las cantidades anotadas en el apartado 5 con el TOTAL de la votación? Copie esta respuesta del apartado 7 de la Hoja de operaciones.

Sí  No  
(Marque con una "X")

#### 8 INCIDENTES DURANTE EL ESCRUTINIO Y CÓMPUTO

¿Se presentaron incidentes?  Sí  No ¿En cuántas Hojas se registraron? \_\_\_\_\_  
(Marque con una "X") (Con número)

Describalos en la Hoja de incidentes.

#### 9 FUNCIONARIOS/AS DE MESA DIRECTIVA DE CASILLA

Escriba los nombres de las y los funcionarios de casilla presentes y asegúrese que firmen en su totalidad.

CARGO	NOMBRES	FIRMAS
PRESIDENTE/A		
1er. SECRETARIO/A		
2do. SECRETARIO/A		
1er. ESCRUTADOR/A		
2do. ESCRUTADOR/A		
3er. ESCRUTADOR/A		

#### 10 REPRESENTACIONES PARTIDISTAS Y DE CANDIDATURA INDEPENDIENTE

Escriba los nombres de las representaciones partidistas y de candidatura independiente presentes, marque con "X" si es la o el propietario (P) o suplente (S) y asegúrese que firmen en su totalidad.

PARTIDO O CANDIDATURA	NOMBRE COMPLETO	Marque con "X" P S		FIRMA	MARQUE CON "X" SI FIRMO BAJO PROTESTA	MARQUE CON "X" SI NO FIRMO POR NEGATIVA O ABANDONO
		P	S			
PAN						
PR						
PS						
PT						
morena						
H						
CI						

#### 11 ESCRITOS DE PROTESTA O INCIDENTES

En su caso, escriba el número de escritos de protesta o incidentes en el recuadro del partido político y de candidatura independiente que los presentó y métalos en la bolsa de expediente correspondiente.

PAN  PR  PS  PT  morena  H  CI

#### 12 INTEGRACIÓN DEL EXPEDIENTE

Una vez llenada y firmada el acta:



1. Guarde el original en la Bolsa de expediente de casilla especial de la elección de Diputaciones Locales;
2. Guarde la primera copia en la Bolsa PREP;
3. Guarde la segunda copia en la Bolsa que va por fuera del paquete electoral;
4. Entregue copia legible a las representaciones partidistas y de candidatura independiente presentes, según el orden del apartado 10.

En caso de que alguna o algún representante de partido político y de candidatura independiente, le solicite tomar una fotografía del acta, Usted debe permitirselo.

**DESTINO: ORIGINAL PARA LA BOLSA DE EXPEDIENTE DE CASILLA ESPECIAL DE LA ELECCIÓN DE DIPUTACIONES LOCALES**

Ejemplos de la documentación de las casillas

## Acta de Escrutinio y Cómputo de Casilla Especial de Diputaciones Locales de Representación Proporcional

Pegue aquí la etiqueta con el código QR



PROCESO ELECTORAL LOCAL 2023-2024

**ACTA DE ESCRUTINIO Y CÓMPUTO DE CASILLA ESPECIAL DE LA ELECCIÓN DE DIPUTACIONES LOCALES DE REPRESENTACIÓN PROPORCIONAL**

SE LEVANTA LA PRESENTE ACTA CON FUNDAMENTO EN LOS ARTÍCULOS 84, PÁRRAFO 1, FRACCIÓN C, 85, PÁRRAFO 1, FRACCIÓN G, 86, PÁRRAFO 1, FRACCIÓN A, 87, 261 PÁRRAFO 1, FRACCIÓN F, 273, PÁRRAFO 1, 275, 288, PÁRRAFO 3, 289, 290, 291, 293, 294 Y DEMÁS RELATIVOS Y APLICABLES DE LA LEY GENERAL DE INSTITUCIONES Y PROCEDIMIENTOS ELECTORALES; ARTÍCULOS 293, 305, 331 PÁRRAFO 1, FRACCIÓN VI Y DEMÁS RELATIVOS Y APLICABLES DEL CÓDIGO ELECTORAL DEL ESTADO DE JALISCO; ARTÍCULOS 150, PÁRRAFO 1, INCISO A, FRACCIÓN V, DEL 247 AL 250 Y DEMÁS RELATIVOS Y APLICABLES DEL REGLAMENTO DE ELECCIONES.

Al concluir el llenado de la Hoja para hacer operaciones, inicie el llenado del acta de escrutinio y cómputo **utilizando un bolígrafo de tinta azul**. Asegúrese que todas las copias sean legibles y atienda las recomendaciones.

**1** **DATOS DE IDENTIFICACIÓN DE CASILLA**

**Copie y anote** la información de su nombramiento.

Entidad: JALISCO Distrito electoral local: \_\_\_\_\_

Municipio: \_\_\_\_\_

Sección: \_\_\_\_\_ (Con número)

TIPO DE CASILLA

~~ESPECIAL~~

ESCRIBA EL NÚMERO DE CASILLA

La casilla se instaló en: \_\_\_\_\_ (Escriba el lugar, calle, número, colonia o localidad)

\_\_\_\_\_

\_\_\_\_\_

**2** **BOLETAS SOBANTES**

**Copie** del apartado **2** de la Hoja para hacer operaciones, el total de boletas no usadas que se cancelaron con dos líneas diagonales.

\_\_\_\_\_ (Con letra) \_\_\_\_\_ (Con número)

**3** **PERSONAS QUE VOTARON POR LA ELECCIÓN DE DIPUTACIONES LOCALES DE REPRESENTACIÓN PROPORCIONAL**

**Copie** del apartado **3** de la Hoja para hacer operaciones, el total de personas que votaron por la elección de Diputaciones Locales de representación proporcional.

\_\_\_\_\_ (Con letra) \_\_\_\_\_ (Con número)

DESTINO: ORIGINAL PARA LA BOLSA DE EXPEDIENTE DE CASILLA ESPECIAL DE LA ELECCIÓN DE DIPUTACIONES LOCALES

**4** **RESULTADOS DE LA VOTACIÓN**

**Copie** del apartado **4** de la Hoja para hacer operaciones, los votos para partidos políticos, candidatura no registrada, votos nulos y TOTAL. En caso de que no se haya recibido votación para alguno, **escriba ceros**.

PARTIDO	RESULTADOS DE LA VOTACIÓN DE CASILLA ESPECIAL DE LA ELECCIÓN DE DIPUTACIONES LOCALES DE REPRESENTACIÓN PROPORCIONAL (Con letra)	(Con número)
	<input type="checkbox"/>	<input type="checkbox"/>
	<input type="checkbox"/>	<input type="checkbox"/>
	<input type="checkbox"/>	<input type="checkbox"/>
	<input type="checkbox"/>	<input type="checkbox"/>
	<input type="checkbox"/>	<input type="checkbox"/>
	<input type="checkbox"/>	<input type="checkbox"/>
	<input type="checkbox"/>	<input type="checkbox"/>
	<input type="checkbox"/>	<input type="checkbox"/>
	<input type="checkbox"/>	<input type="checkbox"/>
<b>TOTAL</b>	<input type="checkbox"/>	<input type="checkbox"/>

**5** **TOTAL DE VOTOS SACADOS DE LAS URNAS**

**Copie** del apartado **5** de la Hoja para hacer operaciones, el total de votos de la elección de Diputaciones Locales de representación proporcional que se sacaron de todas las urnas.

\_\_\_\_\_ (Con letra) \_\_\_\_\_ (Con número)

**6** **TOTAL DE PERSONAS QUE VOTARON Y EL TOTAL DE VOTOS DE DIPUTACIONES LOCALES DE REPRESENTACIÓN PROPORCIONAL SACADOS DE LAS URNAS**

¿Son iguales las cantidades anotadas en los apartados **3** y **5**? **Copie** esta respuesta del apartado **6** de la Hoja de operaciones.

Sí  No  (Marque con una "X")

**7** **TOTAL DE VOTOS DE DIPUTACIONES LOCALES DE REPRESENTACIÓN PROPORCIONAL SACADOS DE LAS URNAS Y EL TOTAL DE RESULTADOS DE LA VOTACIÓN**

¿Son iguales las cantidades anotadas en el apartado **5** con el **TOTAL** de la votación? **Copie** esta respuesta del apartado **7** de la Hoja de operaciones.

Sí  No  (Marque con una "X")

**8** **INCIDENTES DURANTE EL ESCRUTINIO Y CÓMPUTO**

¿Se presentaron incidentes? **Sí**  **No**  (Marque con una "X")

¿En cuántas Hojas se registraron? \_\_\_\_\_ (Con número)

**Describalos** en la Hoja de incidentes.

**9** **FUNCIONARIOS/AS DE MESA DIRECTIVA DE CASILLA**

**Escriba** los nombres de las y los funcionarios de casilla presentes y asegúrese que firmen en su totalidad.

CARGO	NOMBRES	FIRMAS
PRESIDENTE/A		
1er. SECRETARIO/A		
2do. SECRETARIO/A		
1er. ESCRUTADOR/A		
2do. ESCRUTADOR/A		
3er. ESCRUTADOR/A		

**10** **REPRESENTACIONES PARTIDISTAS**

**Escriba** los nombres de las y los representantes las representaciones partidistas presentes, marque con "X" si es la o el propietario (P) o suplente (S) y asegúrese que firmen en su totalidad.

PARTIDO	NOMBRES	Marque con "X" P S		FIRMAS	Marque con "X" SI FIRMO BAJO PROTESTA	Marque con "X" SI NO FIRMO POR NEGATIVA O ABANDONO
		P	S			

**11** **ESCRITOS DE PROTESTA O INCIDENTES**

En su caso, **escriba** el número de escritos de protesta o incidentes en el recuadro del partido político y de que los presentó y **métalos** en la bolsa de expediente correspondiente.

**12** **INTEGRACIÓN DEL EXPEDIENTE**

Una vez llenada y firmada el acta:

1. **Guarde el original** en la Bolsa de expediente de casilla especial de la elección de **Diputaciones Locales**;
2. **Guarde la primera copia** en la Bolsa PREP;
3. **Guarde la segunda copia** en la Bolsa que va por fuera del paquete electoral;
4. **Entregue copia legible** a las representaciones partidistas presentes, según el orden del apartado 10.

En caso de que alguna o algún representante de partido político le solicite tomar una fotografía del acta, **Usted debe permitirselo**.

Ejemplos de la documentación de las casillas

## Acta de Escrutinio y Cómputo de Casilla Especial de Ayuntamiento



Pegue aquí la etiqueta con el código QR



PROCESO ELECTORAL LOCAL 2023-2024

**ACTA DE ESCRUTINIO Y CÓMPUTO DE CASILLA ESPECIAL DE LA ELECCIÓN DE AYUNTAMIENTO**

SE LEVANTA LA PRESENTE ACTA CON FUNDAMENTO EN LOS ARTÍCULOS 84, PÁRRAFO 1, FRACCIÓN C, 85, PÁRRAFO 1, FRACCIÓN G, 86, PÁRRAFO 1, FRACCIÓN A, 87, 261 PÁRRAFO 1, FRACCIÓN F, 273, PÁRRAFO 1, 275, 288, PÁRRAFO 3, 289, 290, 291, 293, 294 Y DEMÁS RELATIVOS Y APLICABLES DE LA LEY GENERAL DE INSTITUCIONES Y PROCEDIMIENTOS ELECTORALES; ARTÍCULOS 293, 305 Y 331 PÁRRAFO 1 FRACCIÓN VI Y DEMÁS RELATIVOS Y APLICABLES DEL CÓDIGO ELECTORAL DEL ESTADO DE JALISCO; ARTÍCULOS 150, PÁRRAFO 1, INCISO A, FRACCIÓN III Y DEMÁS RELATIVOS Y APLICABLES DEL REGLAMENTO DE ELECCIONES.

**Al concluir el llenado de la Hoja para hacer operaciones, inicie el llenado del acta de escrutinio y cómputo utilizando un bolígrafo de tinta azul. Asegúrese que todas las copias sean legibles y atienda las recomendaciones.**

**1 DATOS DE IDENTIFICACIÓN DE CASILLA**  
Copie y anote la información de su nombramiento.

Entidad: \_\_\_\_\_ JALISCO \_\_\_\_\_ Distrito electoral local: \_\_\_\_\_

Municipio: \_\_\_\_\_

Sección: \_\_\_\_\_ (Con número)

TIPO DE CASILLA

~~ESPECIAL~~ [ ] [ ] [ ]

ESCRIBA EL NÚMERO DE CASILLA

La casilla se instaló en: \_\_\_\_\_ (Escriba el lugar, calle, número, colonia o localidad)

\_\_\_\_\_

\_\_\_\_\_

\_\_\_\_\_

**2 BOLETAS SOBREVIVIENTES**  
Copie del apartado 2 de la Hoja para hacer operaciones, el total de boletas no usadas que se cancelaron con dos líneas diagonales.

\_\_\_\_\_ (Con letra) \_\_\_\_\_ (Con número)

**3 PERSONAS QUE VOTARON POR LA ELECCIÓN DE AYUNTAMIENTO**  
Copie del apartado 3 de la Hoja para hacer operaciones, el total de personas que votaron por la elección de Ayuntamiento.

\_\_\_\_\_ (Con letra) \_\_\_\_\_ (Con número)

**4 RESULTADOS DE LA VOTACIÓN**  
Copie del apartado 4 de la Hoja para hacer operaciones, los votos para partidos políticos, coaliciones, candidatura independiente, candidatura no registrada, votos nulos y TOTAL. En caso de que no se haya recibido votación para alguno, escriba ceros.

PARTIDO, COALICIÓN O CANDIDATO/A	RESULTADOS DE LA VOTACIÓN DE LA ELECCIÓN DE AYUNTAMIENTO (Con letra)	(Con número)
<b>TOTAL</b>		

**5 TOTAL DE VOTOS SACADOS DE LAS URNAS**  
Copie del apartado 5 de la Hoja para hacer operaciones, el total de votos de la elección de Ayuntamiento que se sacaron de todas las urnas.

\_\_\_\_\_ (Con letra) \_\_\_\_\_ (Con número)

**6 TOTAL DE PERSONAS QUE VOTARON Y EL TOTAL DE VOTOS DE AYUNTAMIENTO SACADOS DE LAS URNAS**  
¿Son iguales las cantidades anotadas en los apartados 3 y 5? Copie esta respuesta

**Sí**     **No**  
(Marque con una "X")

**7 TOTAL DE VOTOS DE AYUNTAMIENTO SACADOS DE LAS URNAS Y EL TOTAL DE RESULTADOS DE LA VOTACIÓN**  
¿Son iguales las cantidades anotadas en el apartado 5 con el TOTAL de la votación? Copie esta respuesta del apartado 7 de la Hoja de operaciones.

**Sí**     **No**  
(Marque con una "X")

**8 INCIDENTES DURANTE EL ESCRUTINIO Y CÓMPUTO**  
¿Se presentaron incidentes?  **Sí**     **No**    ¿En cuántas Hojas se registraron? \_\_\_\_\_ (Con número)

**9 FUNCIONARIOS/AS DE MESA DIRECTIVA DE CASILLA**  
Escriba los nombres de las y los funcionarios de casilla presentes y asegúrese que firmen en su totalidad.

CARGO	NOMBRES	FIRMAS
PRESIDENTE/A		
1er. SECRETARIO/A		
2do. SECRETARIO/A		
1er. ESCRUTADOR/A		
2do. ESCRUTADOR/A		
3er. ESCRUTADOR/A		

**10 REPRESENTACIONES PARTIDISTAS Y DE CANDIDATURA INDEPENDIENTE**  
Escriba los nombres de las representaciones partidistas y de candidatura independiente presentes, marque con "X" si es la o el propietario (P) o suplente (S) y asegúrese que firmen en su totalidad.

PARTIDO O CANDIDATURA	NOMBRE COMPLETO	Marque con "X"		FIRMA	MARQUE CON "P" SI FIRMA BAJO PROTESTA	MARQUE CON "S" SI NO FIRMA POR RESERVA O ALTERNATIVO
		P	S			

**11 ESCRITOS DE PROTESTA O INCIDENTES**  
En su caso, escriba el número de escritos de protesta o incidentes en el recuadro del partido político y de candidatura independiente que los presentó y métalos en la bolsa de expediente correspondiente.

**12 INTEGRACIÓN DEL EXPEDIENTE**  
Una vez llenada y firmada el acta:  
 1. **Guarde el original** en la Bolsa de expediente de casilla especial de la elección de Ayuntamiento;  
 2. **Guarde la primera copia** en la Bolsa PREP;  
 3. **Guarde la segunda copia** en la Bolsa que va por fuera del paquete electoral;  
 4. **Entregue copia legible** a las representaciones partidistas y de candidatura independiente presentes, según el orden del apartado 10.  
**En caso de que alguna o algún representante de partido político y de candidatura independiente, le solicite tomar una fotografía del acta, Usted debe permitirle.**

**DESTINO: ORIGINAL PARA LA BOLSA DE EXPEDIENTE DE CASILLA ESPECIAL DE LA ELECCIÓN DE AYUNTAMIENTO**

Ejemplos de la documentación de las casillas

Constancia de Clausura de Casilla Especial y recibo de copia legible Local

CONSTANCIA DE CLAUSURA DE LA CASILLA Y RECIBO DE COPIA LEGIBLE

Para el llenado de esta acta utilice un bolígrafo de tinta azul, para que todas las copias se puedan leer y siga cada una de las instrucciones.

1 DATOS DE IDENTIFICACIÓN DE CASILLA

Copie y anote la información de su nombramiento.

Entidad: JALISCO Distrito electoral: \_\_\_\_\_

Municipio: \_\_\_\_\_

Sección: \_\_\_\_\_ La casilla se instaló en: \_\_\_\_\_  
(Con número) (Escriba el lugar, calle, número, colonia o localidad)

MARQUE CON X EL TIPO DE CASILLA

BÁSICA CONTIGUA EXTRA ORDINARIA EXTRA ORDINARIA CONTIGUA ESPECIAL

ESCRIBA EL NÚMERO DE CASILLA

2 ENTREGA DE COPIAS LEGIBLES

Marque con "X" en los cuadros de las actas y documentos cuyas copias fueron entregadas a las representaciones partidistas y de candidatura independiente y en su caso, con "X" en el cuadro de acuse de la devolución de la Lista Nominal, entregado a las representaciones partidistas que devolvieron la Lista Nominal.

PARTIDO O CANDIDATURA	ACTA DE LA JORNADA ELECTORAL	ACTAS DE ESCRUTINIO Y COMPUTO DE LA ELECCIÓN DE GUBERNATURA	ACTAS DE ESCRUTINIO Y COMPUTO DE LA ELECCIÓN DE DIPUTACIONES LOCALES:		ACTAS DE ESCRUTINIO Y COMPUTO DE LA ELECCIÓN DE AYUNTAMIENTO	EN SU CASO, ACTA DE LAS Y LOS ELECTORES EN TRÁNSITO PARA CASILLAS ESPECIALES	HOJA DE INCIDENTES	CONSTANCIA DE CLAUSURA DE LA CASILLA	EN SU CASO, ACUSE DE LA DEVOLUCIÓN DE LA LISTA NOMINAL DE ELECTORES
			MAYORÍA RELATIVA	REPRESENTACIÓN PROPORCIONAL					

DESTINO: ORIGINAL PARA LA BOLSA QUE VA POR FUERA DEL PAQUETE ELECTORAL PARA EL CONSEJO DISTRITAL

3 CLAUSURA DE LA CASILLA

Habiéndose formado el paquete electoral con el expediente y bolsas correspondientes, así como en su caso, las listas nominales entregadas por las representaciones partidistas y de candidatura independiente, la o el Secretario de la mesa directiva de casilla hace constar que, siendo las \_\_\_\_\_ horas del día \_\_\_\_\_ de junio de \_\_\_\_\_, se clausuró la casilla y, bajo la responsabilidad de la o del Presidente de la mesa directiva de casilla, se hará entrega del paquete electoral al Consejo Distrital, Consejo Municipal o al Centro de Recepción y Traslado que le corresponda por conducto de:

ELECCIÓN LOCAL. Marque con "M" a quien va al Consejo Municipal y con "D" a quien va al Consejo Distrital

Presidente/a 1er. Secretario/a  
2do. Secretario/a 1er. Escrutador/a  
2do. Escrutador/a 3er. Escrutador/a

En compañía de las representaciones partidistas y de candidatura independiente que se indican. Marque con "X":

4 FUNCIONARIAS/OS DE MESA DIRECTIVA DE CASILLA

Escriba los nombres de las y los funcionarios de casilla presentes y asegúrese que firmen en su totalidad.

CARGO	NOMBRE COMPLETO	FIRMA
PRESIDENTE/A		
1er. SECRETARIO/A		
2do. SECRETARIO/A		
1er. ESCRUTADOR/A		
2do. ESCRUTADOR/A		
3er. ESCRUTADOR/A		

5 REPRESENTACIONES PARTIDISTAS Y DE CANDIDATURA INDEPENDIENTE

Escriba los nombres de las representaciones partidistas y de candidatura independiente presentes, marque con "X" si es representante ante la casilla o general y si es propietario/a (P) o suplente (S) y asegúrese de que firmen en su totalidad.

PARTIDO O CANDIDATURA	NOMBRE COMPLETO	Marque con "X"				FIRMA	Marque con "X"	
		ANTE CASILLA	GENERAL	P	S		FIRMA DEL REPRESENTANTE	FIRMA DEL SUPLENTE

6 INTEGRACIÓN DEL EXPEDIENTE

Una vez llenada y firmada la constancia:

1. Guarde el original en la Bolsa que va por fuera del paquete electoral para el Consejo Distrital;
2. Guarde la primera copia en la Bolsa que va por fuera del paquete electoral para el Consejo Municipal.

3. Entregue la segunda copia legible a la o el presidente de mesa directiva de casilla;

4. Entregue copia legible a las representaciones partidistas y de candidatura independiente presentes, según el orden del apartado 5.

En caso de que alguna o algún representante de partido político y de candidatura independiente, le solicite tomar una fotografía del acta, Usted debe permitirle.

La negativa de las representaciones partidistas de devolver la Lista Nominal, no anula su derecho a recibir las copias legibles de las actas que correspondan.

SE EXTIENDE LA PRESENTE CON FUNDAMENTO EN LOS ARTÍCULOS SE EXTIENDE EL PRESENTE CON FUNDAMENTO EN LOS ARTÍCULOS 85, PÁRRAFO 1, INCISO H, 86, PÁRRAFO 1, INCISO A Y F, 259, 261, PÁRRAFO 2, 275, 296, 298 Y DEMÁS RELATIVOS Y APLICABLES DE LA LEY GENERAL DE INSTITUCIONES Y PROCEDIMIENTOS ELECTORALES; ARTÍCULOS 150, PÁRRAFO 1, INCISO A, FRACCIÓN XXI Y XXII Y DEMÁS RELATIVOS Y APLICABLES DEL REGLAMENTO DE ELECCIONES.







# ANEXOS

## Anexo 1



### NÚMERO DE REGIDURÍAS POR MUNICIPIO EN JALISCO

Artículos 24, numeral 1; y 29, numeral 1, fracciones I, II, III y IV del Código Electoral del Estado de Jalisco.

Cálculo realizado de conformidad al Censo de Población y Vivienda 2020.

Instituto Nacional de Estadística y Geografía.

### HASTA 50,000 HABITANTES

N°	MUNICIPIO	POBLACIÓN	REGIDURÍAS POR EL PRINCIPIO DE MAYORÍA RELATIVA			REGIDURÍAS RP	TOTAL
			PRESIDENTA O PRESIDENTE MUNICIPAL	REGIDURÍAS	SINDICA O SINDICO		
1	Acatic	23,175	1	5	1	4	11
2	Acatlán de Juárez	25,250	1	5	1	4	11
3	Ahualulco de Mercado	23,630	1	5	1	4	11
4	Amacueca	5,743	1	5	1	4	11
5	Amatitán	16,490	1	5	1	4	11
6	Atemajac de Brizuela	7,758	1	5	1	4	11
7	Atengo	5,599	1	5	1	4	11
8	Atenguillo	4,176	1	5	1	4	11
9	Atoyac	8,689	1	5	1	4	11
10	Ayotlán	41,552	1	5	1	4	11
11	Ayutla	12,880	1	5	1	4	11
12	Bolaños	7,043	1	5	1	4	11
13	Cabo Corrientes	10,940	1	5	1	4	11
14	Cañadas de Obregón	4,388	1	5	1	4	11
15	Casimiro Castillo	20,548	1	5	1	4	11
16	Chimaltitán	3,270	1	5	1	4	11
17	Chiquilistlán	5,983	1	5	1	4	11
18	Cihuatlán	40,139	1	5	1	4	11
19	Cocula	29,267	1	5	1	4	11
20	Colotlán	19,689	1	5	1	4	11
21	Concepción de Buenos Aires	6,334	1	5	1	4	11
22	Cuautilán de García Barragán	18,370	1	5	1	4	11
23	Cuautla	2,166	1	5	1	4	11
24	Cuquío	17,820	1	5	1	4	11
25	Degollado	21,226	1	5	1	4	11
26	Ejutla	1,981	1	5	1	4	11
27	El Arenal	21,115	1	5	1	4	11
28	El Grullo	25,920	1	5	1	4	11
29	El Limón	5,368	1	5	1	4	11
30	Etzatlán	20,011	1	5	1	4	11
31	Gómez Farías	16,431	1	5	1	4	11
32	Guachinango	4,199	1	5	1	4	11
33	Hostotipaquillo	8,732	1	5	1	4	11
34	Huejúcar	5,920	1	5	1	4	11
35	Huejuquilla el Alto	10,015	1	5	1	4	11
36	Ixtlahuacán del Río	20,465	1	5	1	4	11
37	Jalostotitlán	32,678	1	5	1	4	11
38	Jamay	24,894	1	5	1	4	11
39	Jesús María	18,982	1	5	1	4	11
40	Jilotlán de los Dolores	9,425	1	5	1	4	11
41	Jocotepec	47,105	1	5	1	4	11



## HASTA 50,000 HABITANTES

N°	MUNICIPIO	POBLACIÓN	REGIDURÍAS POR EL PRINCIPIO DE MAYORÍA RELATIVA			REGIDURÍAS RP	TOTAL
			PRESIDENTA O PRESIDENTE MUNICIPAL	REGIDURÍAS	SINDICA O SINDICO		
42	Juanacatlán	30,855	1	5	1	4	11
43	Juchitlán	5,534	1	5	1	4	11
44	La Huerta	23,258	1	5	1	4	11
45	La Manzanilla de la Paz	4,099	1	5	1	4	11
46	Magdalena	21,781	1	5	1	4	11
47	Mascota	14,451	1	5	1	4	11
48	Mazamitla	14,043	1	5	1	4	11
49	Mexicacán	5,307	1	5	1	4	11
50	Mezquitic	22,083	1	5	1	4	11
51	Mixtlán	3,638	1	5	1	4	11
52	Ojuelos de Jalisco	33,588	1	5	1	4	11
53	Pihuamo	11,386	1	5	1	4	11
54	Quitupan	7,734	1	5	1	4	11
55	San Cristóbal de Barranca	2,924	1	5	1	4	11
56	San Diego de Alejandría	7,609	1	5	1	4	11
57	San Gabriel	16,548	1	5	1	4	11
58	San Ignacio Cerro Gordo	18,341	1	5	1	4	11
59	San Juanito de Escobedo	9,433	1	5	1	4	11
60	San Julián	16,792	1	5	1	4	11
61	San Marcos	3,791	1	5	1	4	11
62	San Martín de Bolaños	3,095	1	5	1	4	11
63	San Martín Hidalgo	28,102	1	5	1	4	11
64	San Miguel el Alto	31,965	1	5	1	4	11
65	San Sebastián del Oeste	5,086	1	5	1	4	11
66	Santa María de los Angeles	3,515	1	5	1	4	11
67	Santa María del Oro	1,815	1	5	1	4	11
68	Sayula	37,186	1	5	1	4	11
69	Talpa de Allende	14,997	1	5	1	4	11
70	Tamazula de Gordiano	38,955	1	5	1	4	11
71	Tapalpa	21,245	1	5	1	4	11
72	Tecalitlán	16,705	1	5	1	4	11
73	Techaluta de Montenegro	4,072	1	5	1	4	11
74	Tecolotlán	16,603	1	5	1	4	11
75	Tenamaxtlán	7,302	1	5	1	4	11
76	Teocaltiche	39,839	1	5	1	4	11
77	Teocuitatlán de Corona	11,039	1	5	1	4	11
78	Tequila	44,353	1	5	1	4	11
79	Teuchitlán	9,647	1	5	1	4	11
80	Tizapán el Alto	22,758	1	5	1	4	11
81	Tolimán	11,219	1	5	1	4	11
82	Tomatlán	36,316	1	5	1	4	11
83	Tonaya	5,961	1	5	1	4	11
84	Tonila	7,565	1	5	1	4	11
85	Totatiche	4,180	1	5	1	4	11
86	Tototlán	23,573	1	5	1	4	11
87	Tuxcacuesco	5,482	1	5	1	4	11
88	Tuxcueca	6,702	1	5	1	4	11
89	Tuxpan	37,518	1	5	1	4	11
90	Unión de San Antonio	19,069	1	5	1	4	11
91	Unión de Tula	13,799	1	5	1	4	11
92	Valle de Guadalupe	6,627	1	5	1	4	11
93	Valle de Juárez	6,151	1	5	1	4	11

### HASTA 50,000 HABITANTES

N°	MUNICIPIO	POBLACIÓN	REGIDURÍAS POR EL PRINCIPIO DE MAYORÍA RELATIVA			REGIDURÍAS RP	TOTAL
			PRESIDENTA O PRESIDENTE MUNICIPAL	REGIDURÍAS	SINDICA O SINDICO		
94	Villa Corona	19,063	1	5	1	4	11
95	Villa Guerrero	5,525	1	5	1	4	11
96	Villa Hidalgo	20,088	1	5	1	4	11
97	Villa Purificación	11,303	1	5	1	4	11
98	Yahualica de González Gallo	22,394	1	5	1	4	11
99	Zacoalco de Torres	30,472	1	5	1	4	11
100	Zapotiltic	33,713	1	5	1	4	11
101	Zapotitlán de Vadillo	7,466	1	5	1	4	11
102	Zapotlán del Rey	19,279	1	5	1	4	11
TOTAL			102	510	102	408	1,122

### DE 50,001 A 100,000 HABITANTES

N°	MUNICIPIO	POBLACIÓN	REGIDURÍAS POR EL PRINCIPIO DE MAYORÍA RELATIVA			REGIDURÍAS RP	TOTAL
			PRESIDENTA O PRESIDENTE MUNICIPAL	REGIDURÍAS	SINDICA O SINDICO		
1	Ameca	60,386	1	7	1	5	14
2	Arandas	80,609	1	7	1	5	14
3	Atotonilco el Alto	64,009	1	7	1	5	14
4	Autlán de Navarro	64,931	1	7	1	5	14
5	Chapala	55,196	1	7	1	5	14
6	Encarnación de Díaz	53,039	1	7	1	5	14
7	Ixtlahuacán de los Membrillos	67,969	1	7	1	5	14
8	La Barca	67,937	1	7	1	5	14
9	Poncitlán	53,659	1	7	1	5	14
10	San Juan de los Lagos	72,230	1	7	1	5	14
11	Tala	87,690	1	7	1	5	14
12	Zapotlanejo	64,806	1	7	1	5	14
TOTAL			12	84	12	60	168

### DE 100,001 A 500,000 HABITANTES

N°	MUNICIPIO	POBLACIÓN	REGIDURÍAS POR EL PRINCIPIO DE MAYORÍA RELATIVA			REGIDURÍAS RP	TOTAL
			PRESIDENTA O PRESIDENTE MUNICIPAL	REGIDURÍAS	SINDICA O SINDICO		
1	El Salto	232,852	1	8	1	6	16
2	Lagos de Moreno	172,403	1	8	1	6	16
3	Ocotlán	106,050	1	8	1	6	16
4	Puerto de Vallarta	291,839	1	8	1	6	16
5	Tepatitlán de Morelos	150,190	1	8	1	6	16
6	Zapotlán el Grande	115,141	1	8	1	6	16
TOTAL			6	48	6	36	96

### MÁS DE 500,000 HABITANTES

N°	MUNICIPIO	POBLACIÓN	REGIDURÍAS POR EL PRINCIPIO DE MAYORÍA RELATIVA			REGIDURÍAS RP	TOTAL
			PRESIDENTA O PRESIDENTE MUNICIPAL	REGIDURÍAS	SINDICA O SINDICO		
1	Guadalajara	1,385,629	1	10	1	7	19
2	San Pedro Tlaquepaque	687,127	1	10	1	7	19
3	Tlajomulco de Zúñiga	727,750	1	10	1	7	19
4	Tonalá	569,913	1	10	1	7	19
5	Zapopan	1,476,491	1	10	1	7	19
TOTAL			5	50	5	35	95

### REGIDURÍAS POR POBLACIÓN

Art. 29, numeral 1 del CEEJ.	NÚMERO DE MUNICIPIOS	REGIDURÍAS POR EL PRINCIPIO DE MAYORÍA RELATIVA			REGIDURÍAS RP	TOTAL
		PRESIDENTA O PRESIDENTE MUNICIPAL	REGIDURÍAS	SINDICA O SINDICO		
HASTA 50,000 HABITANTES	102	102	510	102	408	1,122
DE 50,001 A 100,000 HABITANTES	12	12	84	12	60	168
DE 100,001 A 500,000 HABITANTES	6	6	48	6	36	96
MÁS DE 500,000 HABITANTES	5	5	50	5	35	95
TOTAL	125	125	692	125	539	1,481

## Anexo 2

### ¿Qué hacer en caso de no poder utilizar el sistema que contiene el equipo de cómputo?

Si por alguna causa no es posible utilizar el equipo de cómputo que cuenta con el sistema para buscar, los cargos por los que puede votar cada elector o electora se determinarán de manera manual, de acuerdo con lo siguiente:

#### Presidente/a:

Revisa en la credencial de la o el ciudadano si pertenece a Jalisco clave de estado 14.

Sí la Credencial para Votar no pertenece a Jalisco se le indica a la o el elector que **no puede votar para las elecciones locales.**

En caso de que la Credencial para Votar corresponda a la misma sección en la que se instaló la casilla especial, se le indica a la o el elector que no puede votar ahí por ser una casilla para personas electoras en tránsito, por lo que se le invita a que acuda a votar a la casilla que le corresponde de acuerdo con su domicilio.

**Identifica, y no olvides en qué lugar de la Credencial para Votar puedes encontrar el estado, municipio y sección.**



#### Presidente/a:

Entrega la Credencial para Votar a la o el operador del equipo de cómputo para que consulte a través del CD que contiene la “Relación de ciudadanos que no podrán votar, por encontrarse en alguno de los supuestos que establece la normatividad en materia registral”, si la persona puede votar con la credencial que presenta.

## Operador/a del equipo de cómputo:

Busca el número del OCR y consulta la “Relación de ciudadanos que no podrán votar, por encontrarse en alguno de los supuestos que establece la normatividad en materia registral”, usando el CD en el equipo de cómputo.

Muestra la pantalla del equipo de cómputo con el resultado de la consulta y realizar las actividades señaladas en el Instructivo para la y el Funcionario de Casilla Especial.

### Para elecciones locales

Una vez que se identifica que la persona puede votar en las elecciones locales con la credencial que muestra, se deben considerar los siguientes supuestos:



### Presidente/a:

Determina los cargos por los que la o el elector puede votar, de acuerdo con lo siguiente:

1. Si la Credencial para Votar es de Jalisco la o el **Presidente** le entrega la boleta de Gobernatura.



2. La o el **Presidente** busca el número de sección en el “Catálogo de secciones del distrito local”.
  - a) Si el número de sección está en el catálogo, además de la de Gobernatura, le entrega la boleta para Diputaciones Locales.
  - b) Si el número no está en el catálogo, la o el **Presidente** coloca el sello “Representación Proporcional” en la parte superior de la boleta para Diputaciones Locales y la entrega a la o el elector, además de la boleta de Gobernatura.
  
3. Cuando la credencial sea del municipio en que se instaló la casilla, la o el **Presidente**, además de las boletas de Gobernatura y Diputaciones Locales, le entrega la boleta de Ayuntamientos.

En el caso de la elección local:

El elector/a se encuentra		Puede votar			
Fuera de su	Pero dentro de su	Gubernatura	Diputaciones MR	Diputaciones RP	Ayuntamiento
Sección	Distrito y Municipio	X	X	X	X
Sección y Distrito	Municipio	X		X	X
Sección y Municipio	Distrito	X	X	X	
Distrito y Municipio	Entidad	X		X	
Entidad	<b>NO PUEDE VOTAR EN LAS ELECCIONES LOCALES</b>				

## 2do. Secretario/a:

Copia de la Credencial para Votar el nombre de la persona, la clave de elector y la sección en el Acta de las y los Electores en Tránsito.

Además, en la elección de Diputaciones Locales, marca el o los principios por los que la o el elector tiene derecho a votar, de acuerdo con lo siguiente:

- En caso de que tenga derecho a votar por Mayoría Relativa, marca una X en la columna correspondiente<sup>1</sup>.
- Si la o el elector tiene derecho a votar únicamente por Representación Proporcional, marca una X en la columna correspondiente.

<sup>1</sup> Al votar por Mayoría Relativa también vota por Representación Proporcional pero sólo se marca una columna.











Parque de las Estrellas #2764  
Col. Jardines del Bosque Centro  
Guadalajara, Jal. 44520  
Tel. 33 4445 8450

[www.iepcjalisco.org.mx](http://www.iepcjalisco.org.mx)